



# AnaSign Studio

СТУДИЯ ИНТЕРЬЕРНОГО ДИЗАЙНА

[www.anasignstudio.ru](http://www.anasignstudio.ru)



Согласовано		
Взам. инв. №		
Подп. и дата		
Инв. № подл.		

Ведомость чертежей		
Лист	Наименование	Примечание
1	Титульный	
2	Ведомость чертежей	
3	Секция 1. Этаж 1. План монтажа	
4	Секция 1. Этаж 1. Сечения	
5	Секция 1. Этаж 1. План мебели	
6	Секция 1. Этаж 1. План покрытия пола	
7	Секция 1. Этаж 1. План потолка	
8	Секция 1. Этаж 1. План осветительных приборов	
9	Секция 1. Этаж 1. План электрооборудования	
10	Секция 1. Этаж 1. Развертки помещения 1.1.2	
11	Секция 1. Этаж 4. План монтажа	
12	Секция 1. Этаж 4. Сечения	
13	Секция 1. Этаж 4. План покрытия пола	
14	Секция 1. Этаж 4. План потолка	
15	Секция 1. Этаж 4. План осветительных приборов	
16	Секция 1. Этаж 4. План электрооборудования	
17	Секция 1. Этаж 4. Развертки помещений 4.24, 4.25	
18	Секция 2. Этаж 1. План монтажа	
19	Секция 2. Этаж 1. Сечения	
20	Секция 2. Этаж 1. План мебели	
21	Секция 2. Этаж 1. План покрытия пола	
22	Секция 2. Этаж 1. План потолка	
23	Секция 2. Этаж 1. План осветительных приборов	
24	Секция 2. Этаж 1. План электрооборудования	
25	Секция 2. Этаж 1. Развертки помещения 1.2.2	
26	Секция 2. Этаж 4. План монтажа	
27	Секция 2. Этаж 4. Сечения	
28	Секция 2. Этаж 4. План покрытия пола	
29	Секция 2. Этаж 4. План потолка	
30	Секция 2. Этаж 4. План осветительных приборов	
31	Секция 2. Этаж 4. План электрооборудования	
32	Секция 2. Этаж 4. Развертки помещений 4.28, 4.29	
33	Секция 3. Этаж 1. План монтажа	
34	Секция 3. Этаж 1. Сечения	
35	Секция 3. Этаж 1. План мебели	
36	Секция 3. Этаж 1. План покрытия пола	
37	Секция 3. Этаж 1. План потолка	
38	Секция 3. Этаж 1. План осветительных приборов	
39	Секция 3. Этаж 1. План электрооборудования	
40	Секция 3. Этаж 1. Развертки помещения 1.16	
41	Секции 1, 2. Этаж 4. Ведомость отделки стен. Спецификация декоративных решеток	
42	Секции 1, 2, 3. Этаж 1. Ведомость отделки стен	
43	Эскизы элементов освещения	
44	Логотип этажа здания	
45	Заказные позиции	
46	Секция 3. Этаж 1. Визуализация	
47	Секция 3. Этаж 1. Визуализация	
48	Секция 3. Этаж 1. Визуализация	
49	Секция 3. Этаж 1. Визуализация	
50	Секция 3. Этаж 1. Визуализация	
51	Секция 3. Этаж 1. Визуализация	
52	Секция 3. Этаж 1. Визуализация	

Ведомость чертежей		
Лист	Наименование	Примечание
53	Секция 3. Этаж 1. Визуализация	
54	Секция 3. Этаж 1. Визуализация	

						АИ – АИ			
						Наименование проекта			
Изм.	Кол.уч.	Лист	№ док.	Подп.	Дата	Наименование здания	Стадия	Лист	Листов
							П	2	
						Ведомость чертежей	<div>Anasign Studio</div> <div>СТУДИЯ ИНТЕРЬЕРНОГО ДИЗАЙНА</div>		



Согласовано				
Взам. инв. №				
Подп. и дата				
Инв. № подл.				

Секция 1. Этаж 1. План демонтажа, монтажа ( 1 : 50)

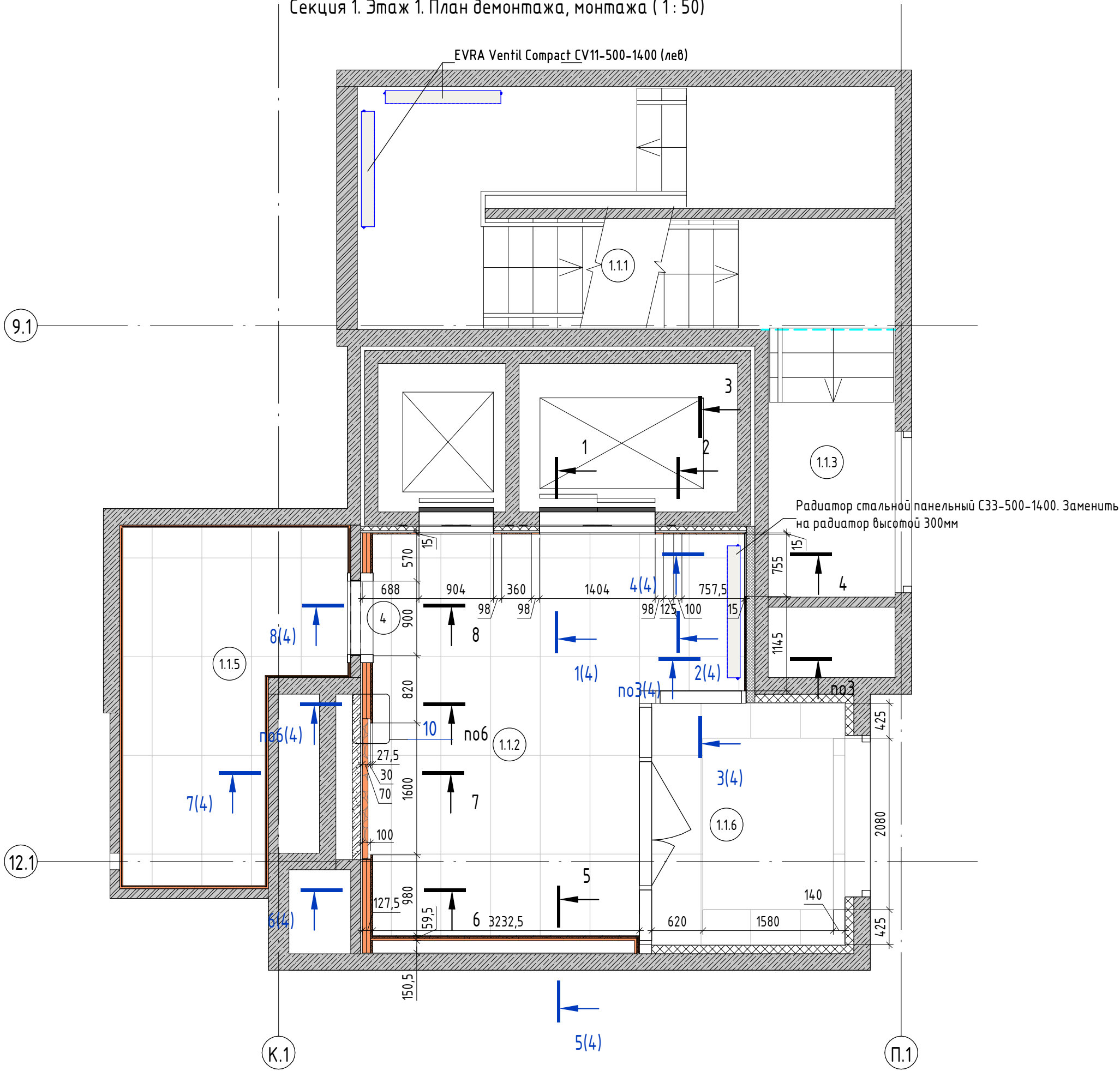

Секция 1. Этаж 1. Экспликация помещений

Номер пом.	Наименование	Площадь, м²	Прим.
1.1.1	Лестничная клетка №1	18,64	
1.1.2	Вестибюль 1	19,01	
1.1.3	Эвакуационная лестница из гаража №1	5,00	
1.1.5	Колясочная	9,34	
1.1.6	Тамбур	6,86	

Секция 1. Этаж 1. Спецификация проемов

Марка	Габариты проема, мм
4	910x2250

Условно-графические обозначения

 – Возводимые перегородки

Примечание:

1. Смотреть совместно с сечениями на листе 4

						АИ – АИ			
						Наименование проекта			
Изм.	Кол.уч.	Лист	№ док.	Подп.	Дата				
						Наименование здания	Стадия	Лист	Листов
							П	3	
						Секция 1. Этаж 1. План монтажа	<b>AnaSign Studio</b> СТУДИЯ ИНТЕРЬЕРНОГО ДИЗАЙНА		



1 ( 1 : 25 )

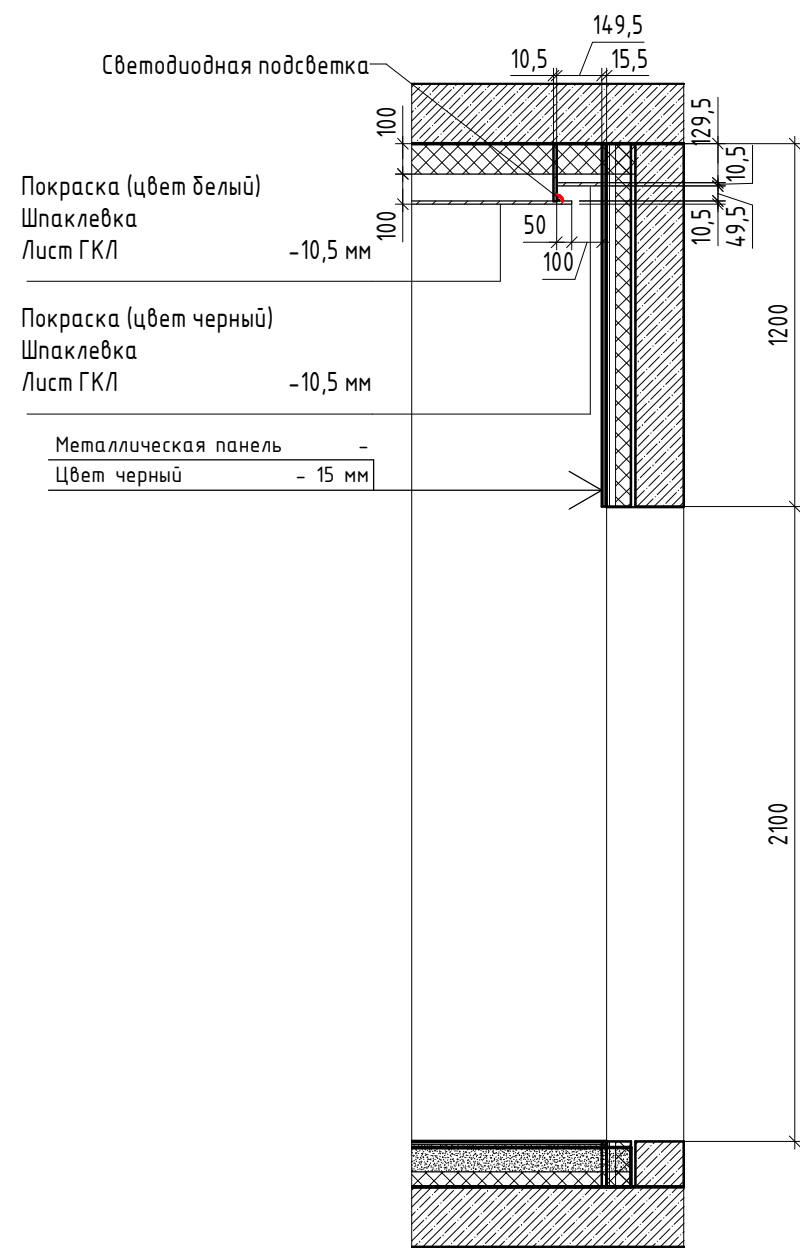

2 ( 1 : 25 )

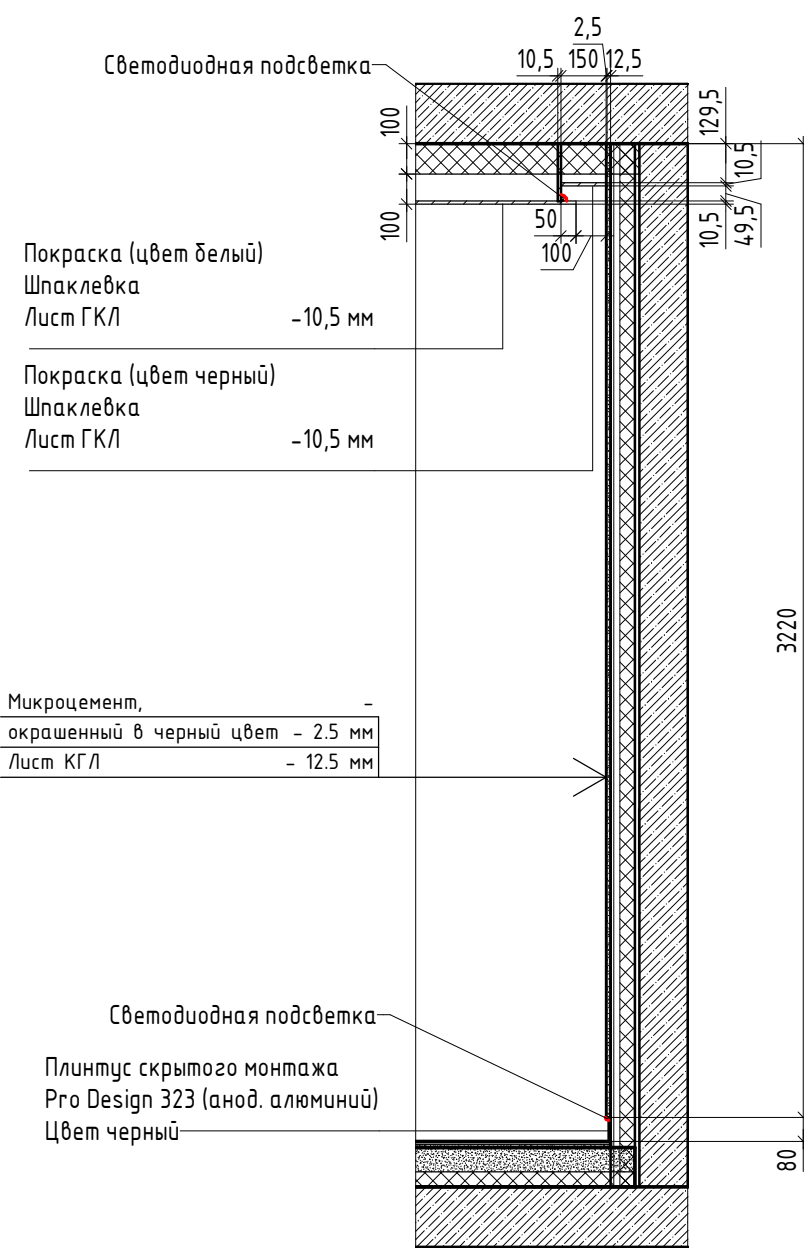

3 ( 1 : 25 )

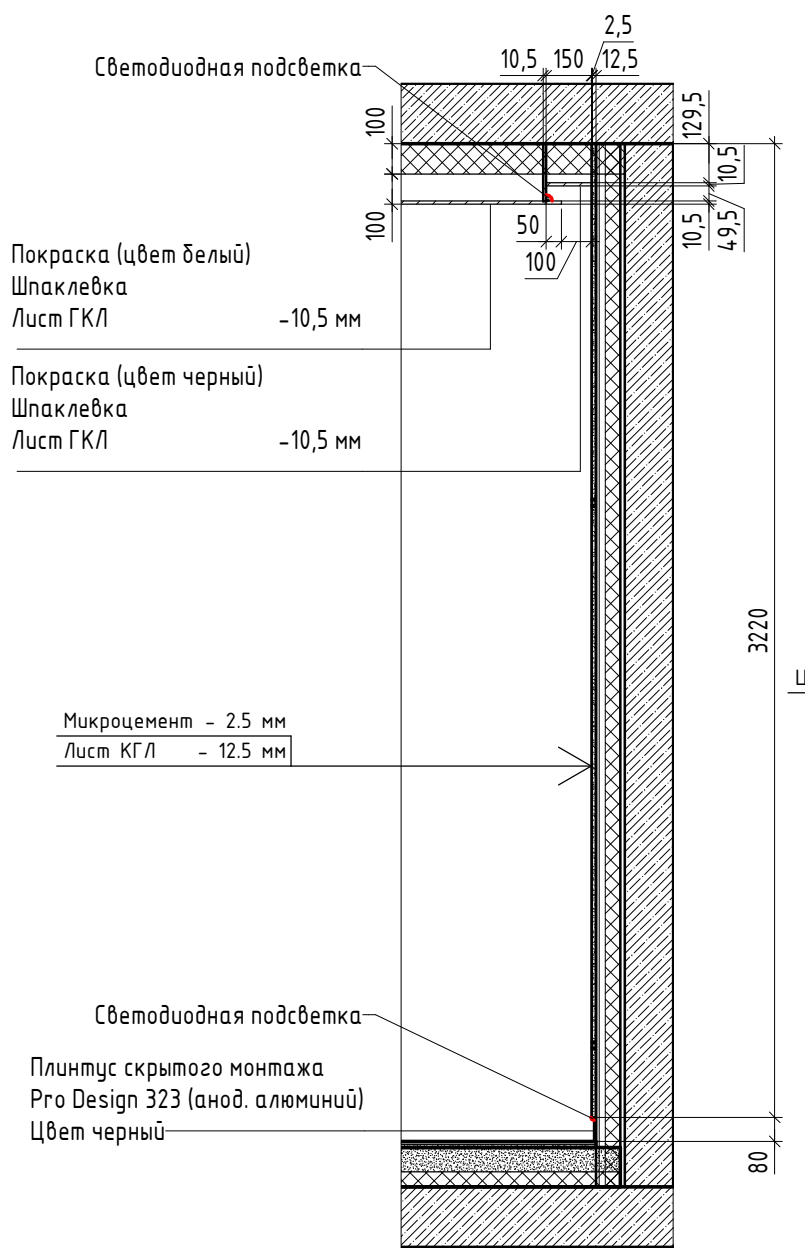

4 ( 1 : 25 )

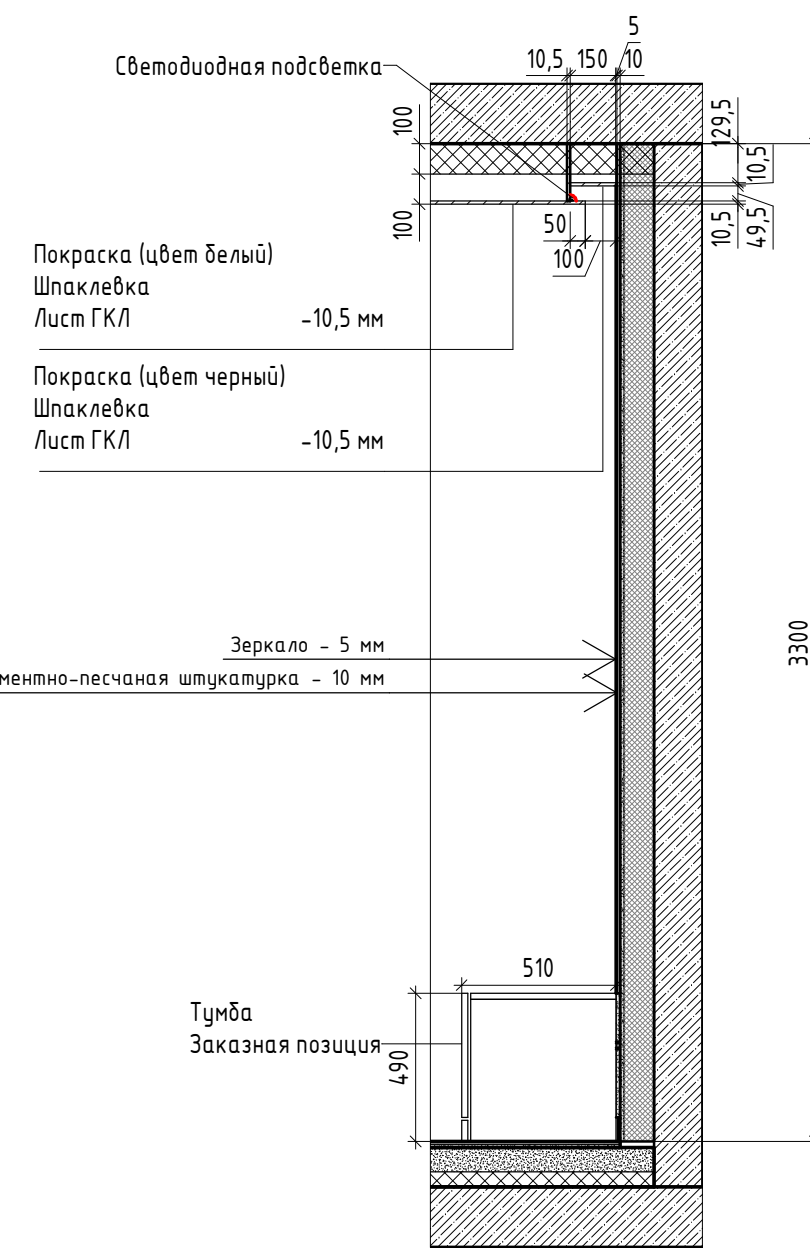

5 ( 1 : 25 )

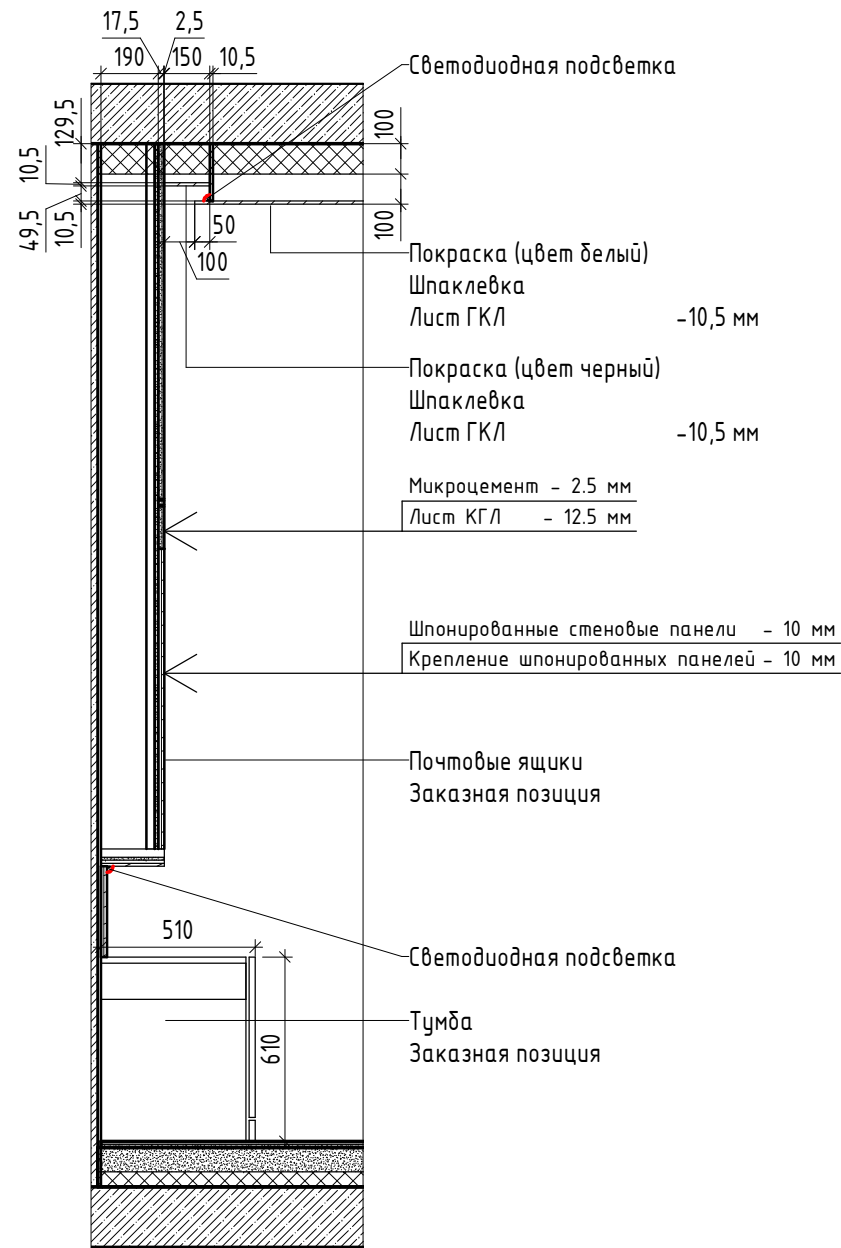

6 ( 1 : 25 )

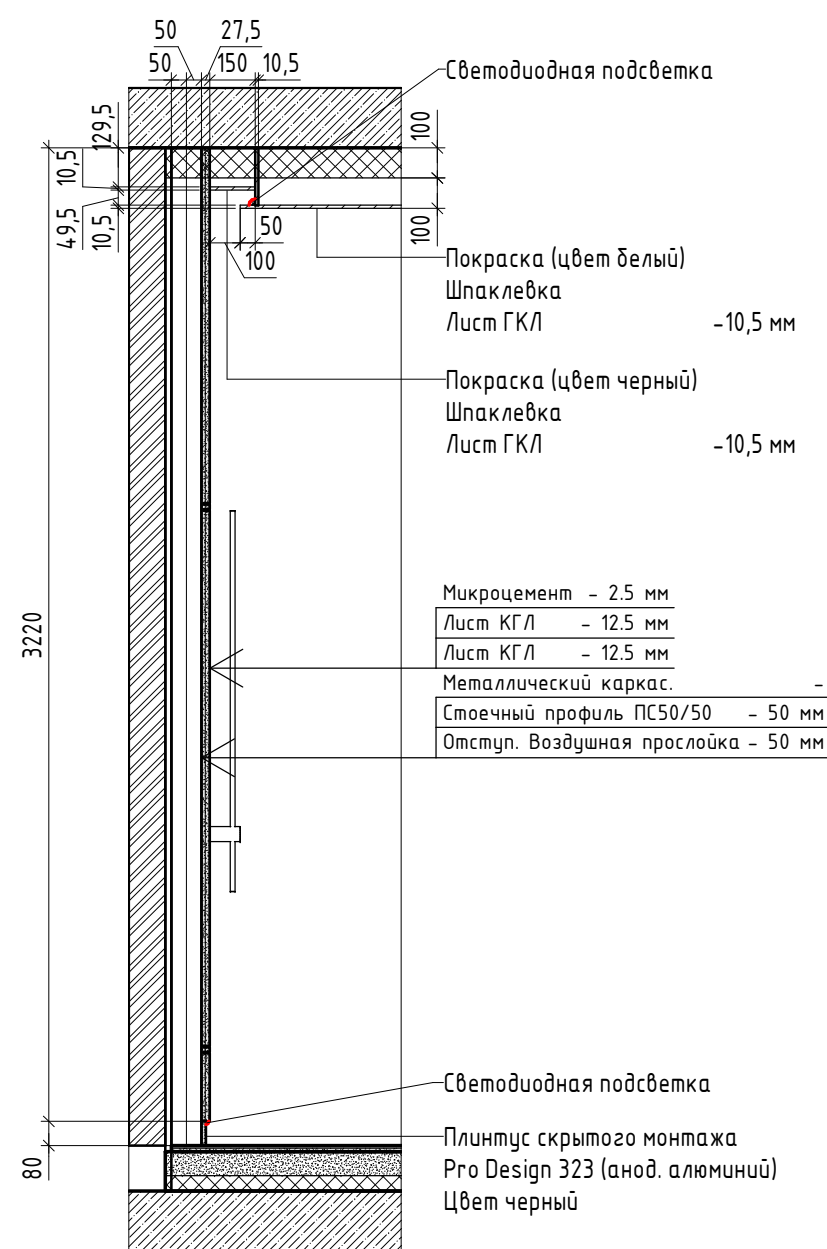

7 ( 1 : 25 )

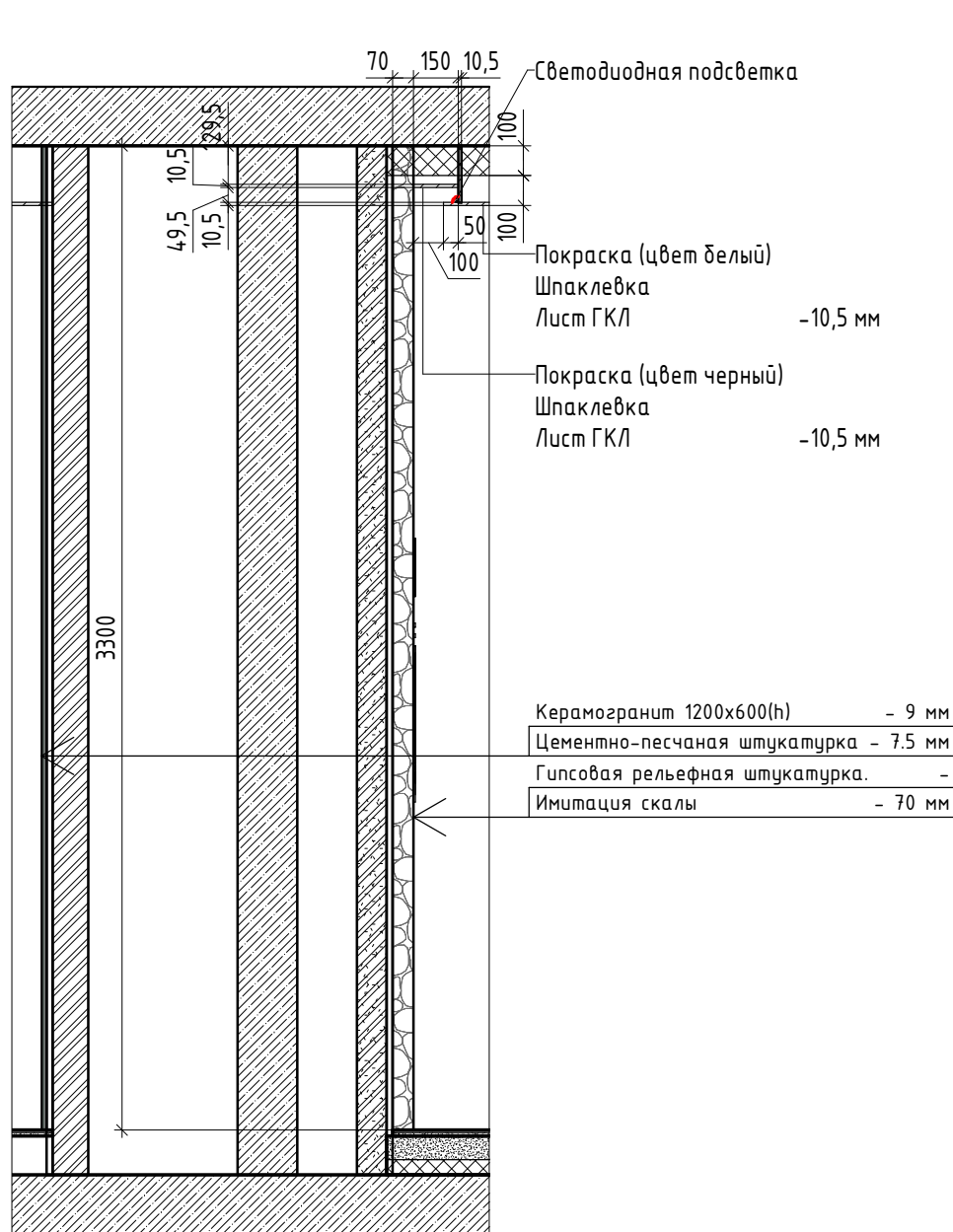

8 ( 1 : 25 )

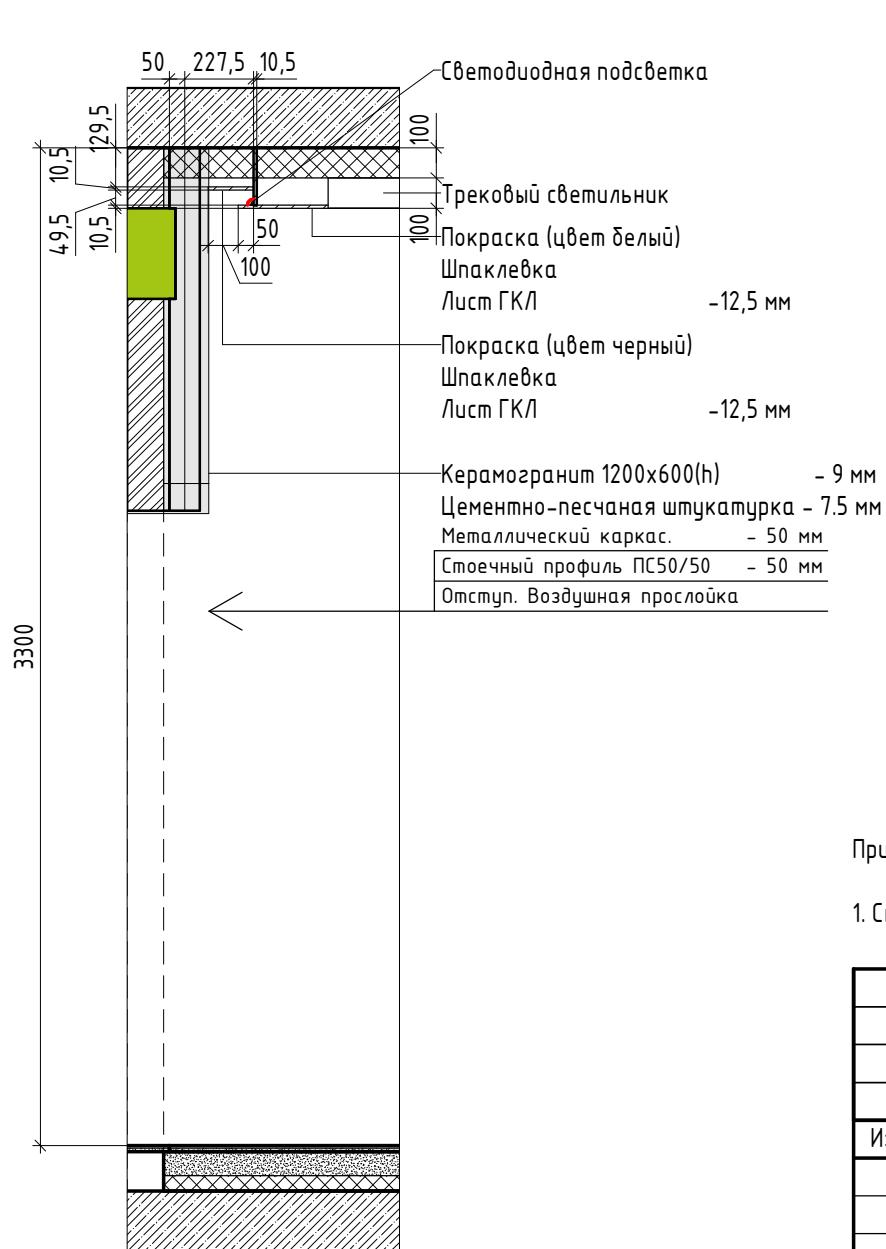

10 ( 1 : 10 )

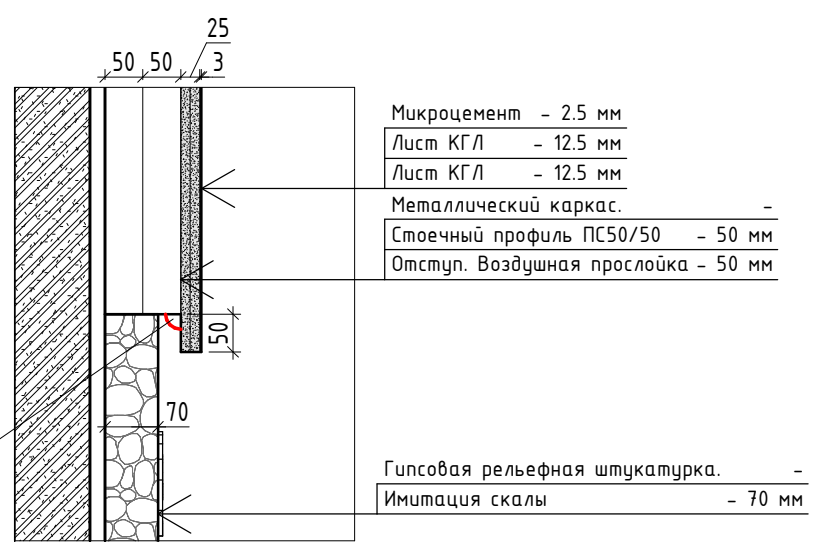

Примечание:

1. Смотреть совместно с планом монтажа на листе 3

						АИ – АИ			
						Наименование проекта			
						Наименование здания			
						Секция 1. Этаж 1. Сечения			
						АнаSign Studio			
						Студия Интерьерного Дизайна			
						Формат А2 420 x 594			



Инв. № подл.	Подп. и дата	Взам. инв. №	Согласовано	

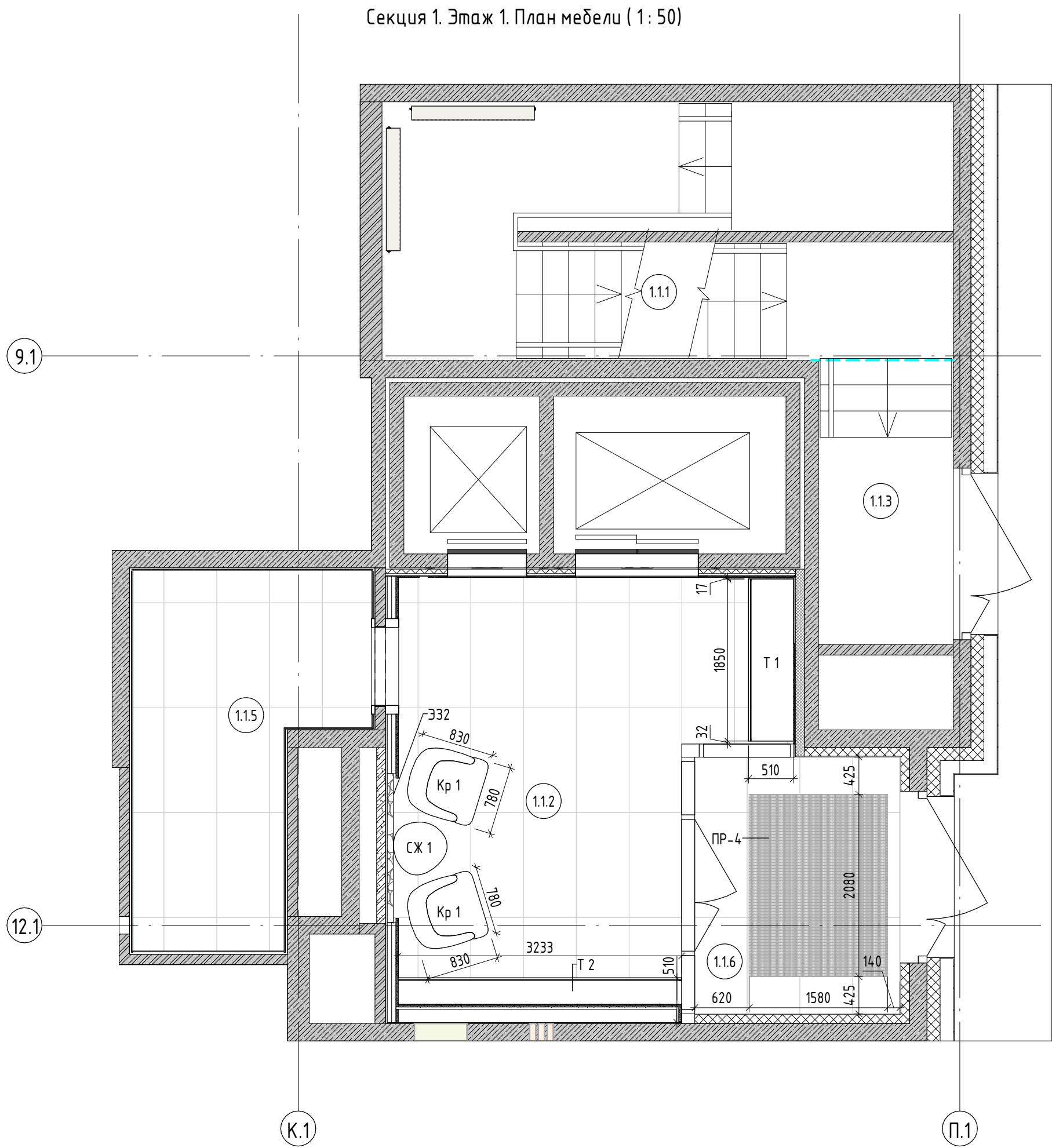

Секция 1. Этаж 1. Экспликация помещений			
Номер пом.	Наименование	Площадь, м <sup>2</sup>	Прим.
1.1.1	Лестничная клетка №1	18,64	
1.1.2	Вестибюль 1	19,01	
1.1.3	Эвакуационная лестница из гаража №1	5,00	
1.1.5	Колясочная	9,34	
1.1.6	Тамбур	6,86	

Секция 1. Этаж 1. Спецификация мебели		
Марка	Наименование	Кол-во
Кр 1	Кресло	2
СЖ 1	Стол журнальный Crooked 450x600x600	1
Т 1	Тумба	1
Т 2	Тумба под почтовыми ящиками	1
Общий итог		5

Секция 1. Этаж 1. Спецификация придверных грязезащитных решеток			
Марка	Наименование	Габариты, мм (ШхДхВ)	Кол-во
ПР-4	Придверная решетка из алюминиевого профиля чистящими приспособлениями : щетки, скребки и резиновым покрытием	1580x2080x18	1

АИ – АИ						
Наименование проекта						
Изм.	Кол.уч.	Лист	№ док.	Подп.	Дата	
Наименование здания						Стадия
						Лист
						Листов
Секция 1. Этаж 1. План мебели						<b>AnaSign Studio</b> СТУДИЯ ИНТЕРЬЕРНОГО ДИЗАЙНА



[illegible]

Номер пом.	Наименование	Площадь, м <sup>2</sup>	Прим.
1.1.1	Лестничная клетка №1	18,64	
1.1.2	Вестибюль 1	19,01	
1.1.3	Эвакуационная лестница из гаража №1	5,00	
1.1.5	Колясочная	9,34	
1.1.6	Тамбур	6,86	

Тип пола	Схема пола или тип пола по серии	Данные элемента пола (наименование, толщина, основание и др.), мм	Площадь, м <sup>2</sup>
1.2		<p>1. Керамогранитная плитка kerama-marazzi. Коллекция - Две Венеции. Серия - Рьяльто. Артикул - SG560720R. Габариты плитки 1195x600x9мм - 9мм</p> <p>2. Плиточный клей - 6мм</p> <p>3. Тип пола 09, 15. См. 589/20 - AP.1. лист 57</p>	3,57
1.5		<p>1. Керамогранитная плитка kerama-marazzi. Коллекция - Две Венеции. Серия - Рьяльто. Артикул - SG560720R. Габариты плитки 1195x600x9мм - 9мм</p> <p>2. Плиточный клей, выравнивающая цементно-песчаная стяжка - 11мм</p> <p>3. Тип пола 08, 10. См. 589/20 - AP.1. лист 57</p>	29,50

Марка	Наименование	Длина, мм
П1	Плнктус скрытого монтажа Pro Design 323 (анод. алюминий). Черный	7319,75

- Керамогранитная плитка
- Начало раскладки плитки

Микроцемент	- 2,5 мм
Лист КГЛ	- 12,5 мм
Цементно-песчаная штукатурка	- 5 мм

Светодиодная лента

Плитус скрытого монтажа - 2 мм

Pro Design 323 (анод. алюминий). Черный - 5 мм

Цементно-песчаная штукатурка

						АИ – АИ			
						Наименование проекта			
Изм.	Кол.уч.	Лист	№ док.	Подп.	Дата	Наименование здания	Стация	Лист	Листов
							П	6	
						Секция 1. Этаж 1. План покрытия пола	 <b>Anasign Studio</b> Студия Интерьерного Дизайна		



Согласовано				
Взам. инв. №				
Подп. и дата				
Инв. № подл.				

Секция 1. Этаж 1. План потолка ( 1 : 50)

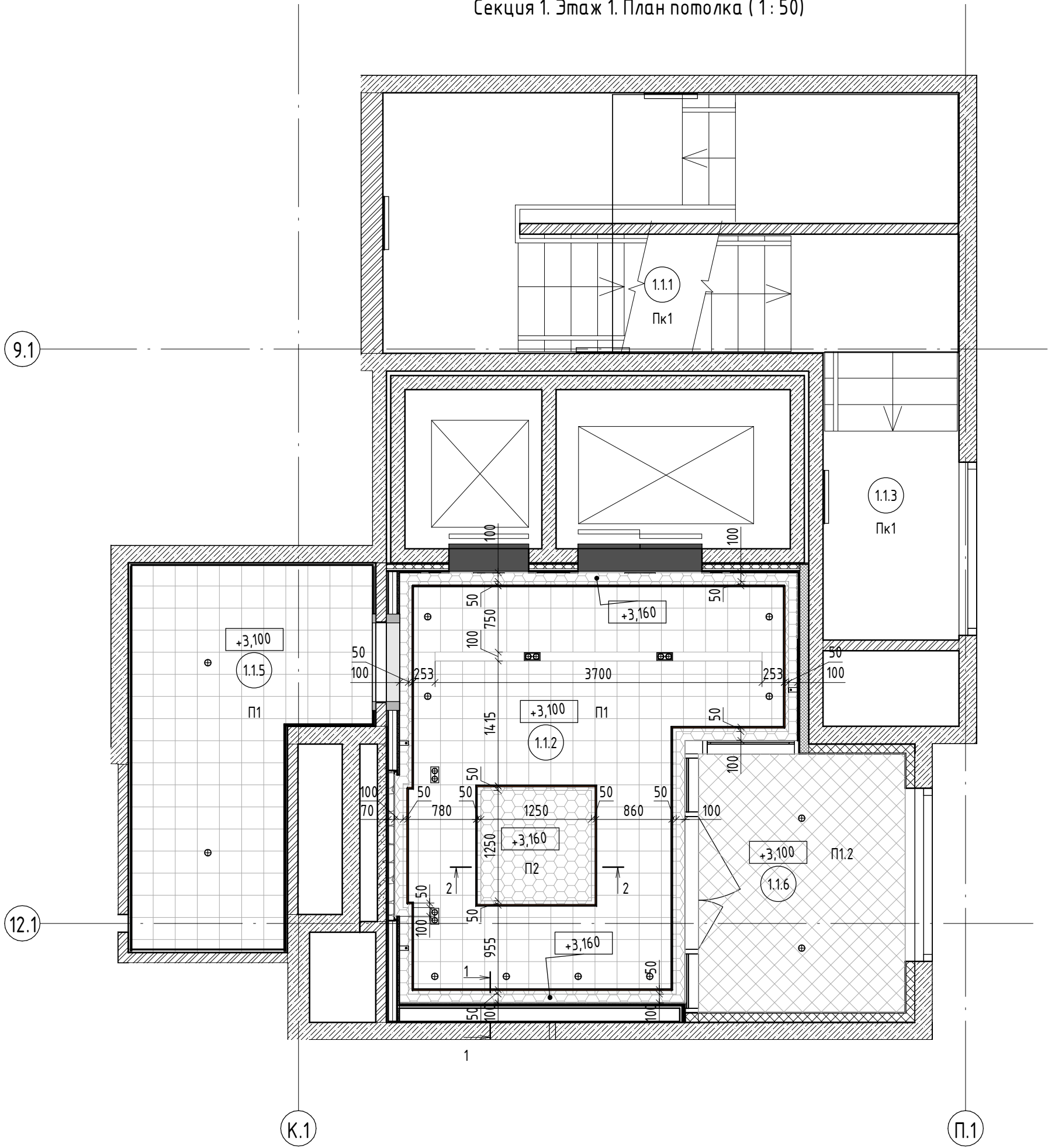



Секция 1. Этаж 1. Экспликация помещений

Номер пом.	Наименование	Площадь, м²	Прим.
1.1.1	Лестничная клетка №1	18,64	
1.1.2	Вестибюль 1	19,01	
1.1.3	Эвакуационная лестница из гаража №1	5,00	
1.1.5	Колясочная	9,34	
1.1.6	Тамбур	6,86	

Секция 1. Этаж 1. Ведомость отделки потолков

Номер пом.	Марка	Описание отделки / материал	Площадь, м²
1.1.2	П1	Покраска подшивного ГКЛ-потолока в 2 слоя. Краска Flugger Flutex 2S, цвет- белый	14,42
1.1.2	П2	Покраска подшивного ГКЛ-потолока в 2 слоя. Краска Flugger Flutex 2S, цвет- черный	4,56
1.1.5	П1	Покраска подшивного ГКЛ-потолока в 2 слоя. Краска Flugger Flutex 2S, цвет- белый	9,78
1.1.6	П1.2	Покраска подшивного ГКЛВ-потолока в 2 слоя. Краска Flugger Flutex 2S, цвет- белый	6,85
1.1.1	Пк1	Покраска потолка в 2 слоя. Краска Flugger Flutex 2S, цвет- белый	18,64
1.1.3	Пк1	Покраска потолка в 2 слоя. Краска Flugger Flutex 2S, цвет- белый	5,00

Условно-графические обозначения

-  · Покраска подшивного ГКЛ-потолока в 2 слоя. Краска Flugger Flutex 2S, цвет- белый
-  · Покраска подшивного ГКЛ-потолока в 2 слоя. Краска Flugger Flutex 2S, цвет- черный
-  · Покраска подшивного ГКЛВ-потолока в 2 слоя. Краска Flugger Flutex 2S, цвет- черный

Сечение по потолку 1-1 ( 1 : 5)

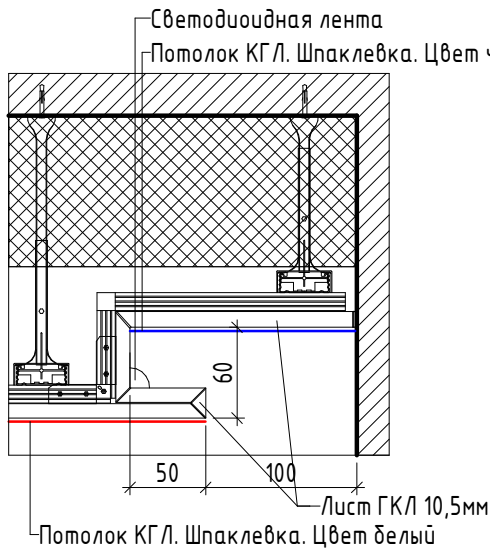

Сечение по потолку 2-2 ( 1 : 5)

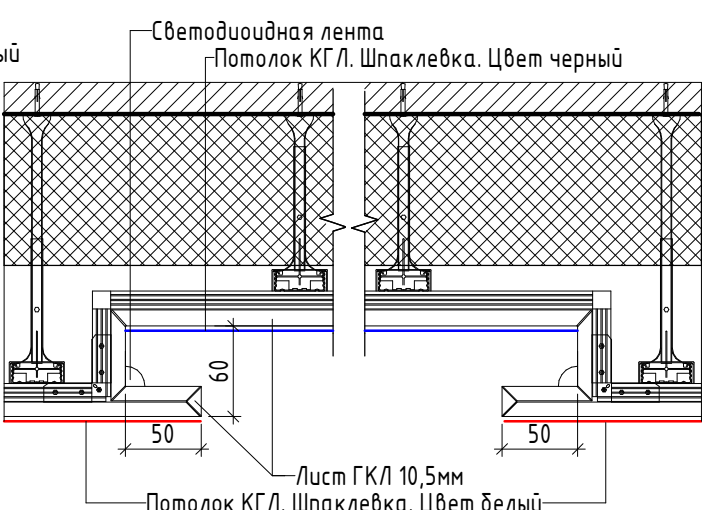

						АИ – АИ			
						Наименование проекта			
Изм.	Кол.уч.	Лист	№ док.	Подп.	Дата	Наименование здания	Стадия	Лист	Листов
							П	7	
						Секция 1. Этаж 1. План потолка			



Согласовано				
Инв. № подл.	Взам. инв. №			
	Подп. и дата			

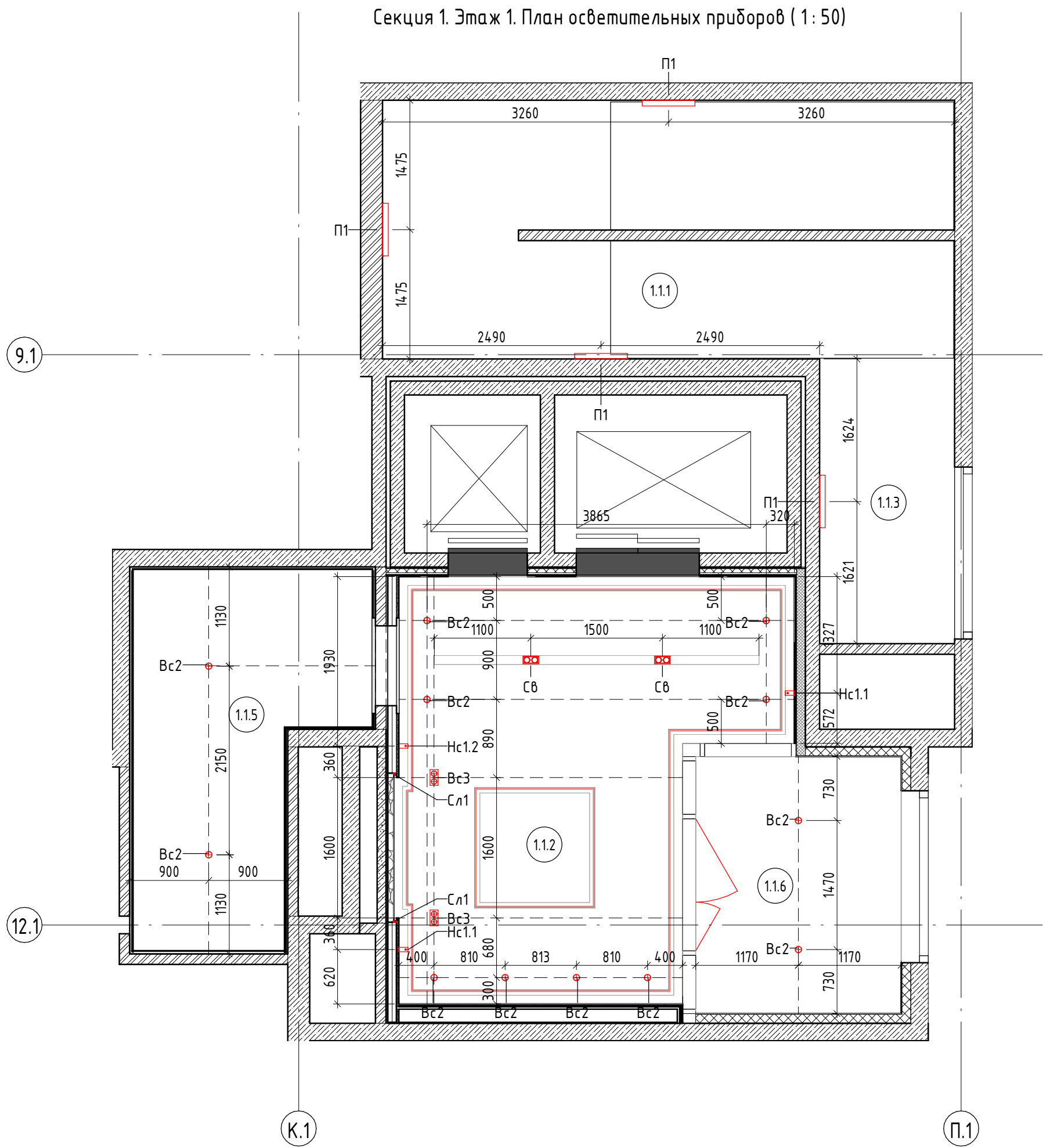

Секция 1. Этаж 1. Экспликация помещений

Номер пом.	Наименование	Площадь, м²	Прим.
1.1.1	Лестничная клетка №1	18,64	
1.1.2	Вестибюль 1	19,01	
1.1.3	Эвакуационная лестница из гаража №1	5,00	
1.1.5	Колясочная	9,34	
1.1.6	Тамбур	6,86	

Секция 1. Этаж 1. Спецификация осветительных приборов

Марка	Наименование	Кол-во (шт.)
Вс2	Встраиваемый точечный светильник. Диаметр отверстия 80мм	12
Вс3	Встраиваемый двойной точечный светильник.	2
Нс1.1	Настенный светильник Odeon Light Hightech Fillini, h1260	2
Нс1.2	Настенный светильник Odeon Light Hightech Fillini, h1260	1
П1	Профиль ARH-WALL-1849-DUAL-2000 ANOD	4
С8	LED Светильник встраиваемый поворотнo-выдвижной. ART-GR44-TUBE20 x2	2
Общий итог		23

Секция 1. Этаж 1. Ведомость светодиодной ленты

Марка	Наименование	Кол-во (мм)
Сл1	Светодиодная лента стены	6320
Сл2	Светодиодная лента потолка	23065,11
Сл3	Светодиодная лента плинтуса	4300,38
Сл4	Светодиодная лента мебели	3232,5

Примечание:

1. Смотреть совместно с развертками помещения 1.1.2 на листе 10  
2. Смотреть совместно с эскизами элементов освещения на листе 43

							АИ – АИ			
							Наименование проекта			
Изм.	Кол.уч.	Лист	№ док.	Подп.	Дата		Наименование здания	Стадия	Лист	Листов
								П	8	
							Секция 1. Этаж 1. План осветительных приборов	<div>AnaSign Studio</div> <div>СТУДИЯ ИНТЕРЬЕРНОГО ДИЗАЙНА</div>		



Согласовано				
Взам. инв. №				
Подп. и дата				
Инв. № подл.				

Секция 1. Этаж 1. План электрооборудования ( 1 : 50)

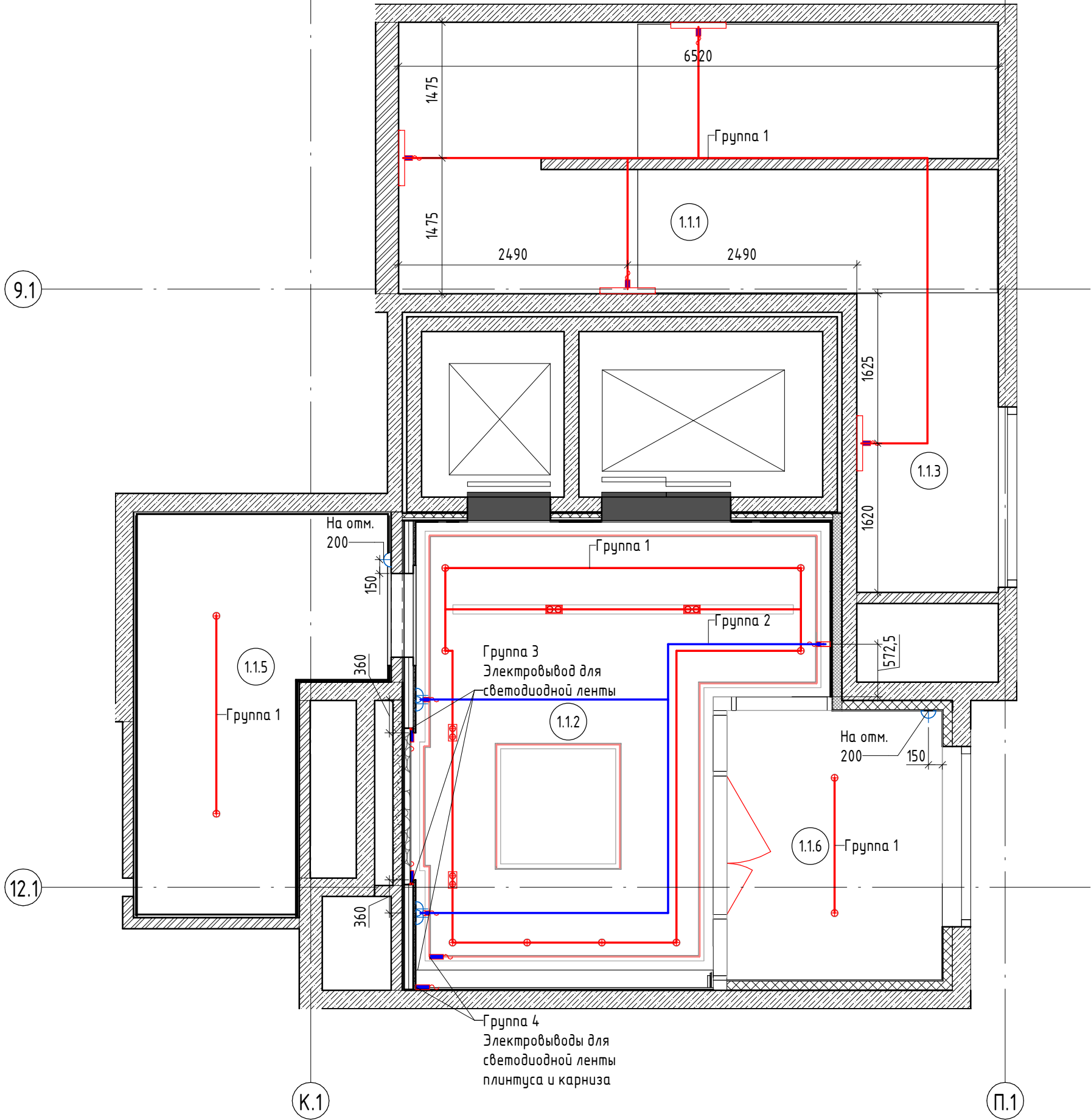

Секция 1. Этаж 1. Экспликация помещений

Номер пом.	Наименование	Площадь, м²	Прим.
1.1.1	Лестничная клетка №1	18,64	
1.1.2	Вестибюль 1	19,01	
1.1.3	Эвакуационная лестница из гаража №1	5,00	
1.1.5	Колясочная	9,34	
1.1.6	Тамбур	6,86	

Секция 1. Этаж 1. Спецификация электрооборудования

Марка	Наименование	Количество
Р1	Розетка	6
Э1	Электрический вывод	12

Условно-графические обозначения ( 1 : 50)

- Э1 - Электрический вывод
- Р1 - Розетка

Примечание:

- Смотреть совместно с развертками помещения 1.1.2 на листе 10
- Привязку электропроводов уточнить по месту

							АИ – АИ			
							Наименование проекта			
Изм.	Кол.уч.	Лист	№ док.	Подп.	Дата		Наименование здания	Стадия	Лист	Листов
								П	9	
							Секция 1. Этаж 1. План электрооборудования	<div>AnaSign Studio</div> <div>СТУДИЯ ИНТЕРЬЕРНОГО ДИЗАЙНА</div>		







Согласовано			Взам. инв. №		
Инв. № подл.	Подп. и дата				

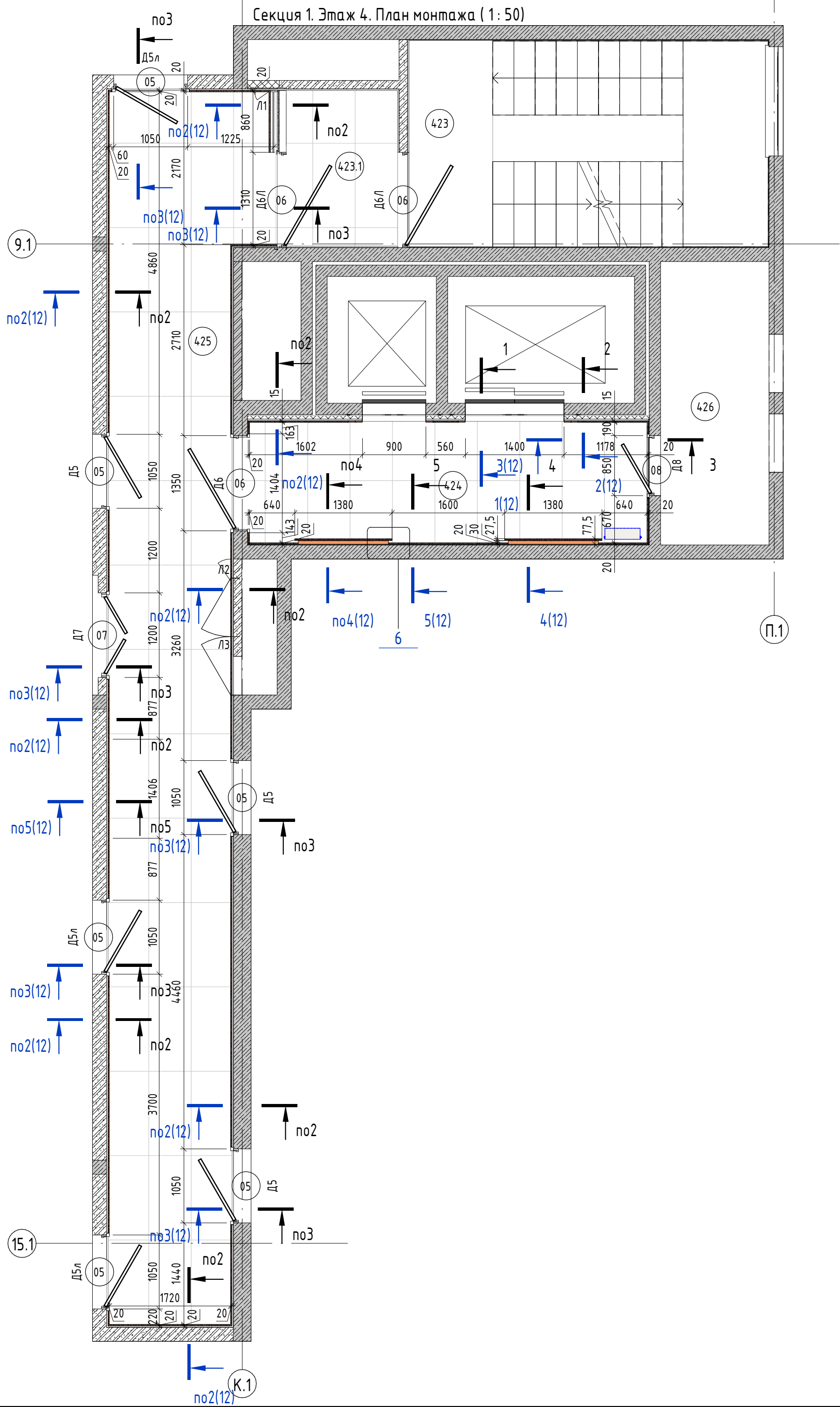

Секция 1. Этаж 4. Экспликация помещений

Номер пом.	Наименование	Площадь, м <sup>2</sup>	Прим.
423	Лестничная клетка №1	14,94	
423.1	Тамбур-шлюз 1-ого типа	3,49	
424	Лифтовой холл с зоной безопасности МГН 1	9,49	
425	Коридор 1	31,38	
426	Сплит-шахта	6,19	

Секция 1. Этаж 4. Спецификация дверей

Марка	Описание	Габарит проема, (ш x в) мм	Кол-во
Д5	Дверь стальная входная, правая. Цвет темно-серый N499 Mantteli	1050x2100	3
Д5л	Дверь стальная входная, левая. Цвет темно-серый N499 Mantteli	1050x2100	3
Д6	Дверь стальная остекленная, правая	1350x2100	1
Д6л	Дверь стальная остекленная, левая	1350x2100	2
Д7	Дверь стальная глухая двупольная. Цвет темно-серый N499 Mantteli	1200x2100	1
Д8	Дверь стальная входная, правая, утепленная. Цвет темно-серый N499 Mantteli	850x2200	1
Общий итог			11

Секция 1. Этаж 4. Спецификация проемов

Марка	Габариты проема, мм
05	1050x2100
06	1350x2100
07	1200x2100
08	850x2200

Условно-графические обозначения

 - Возводимые перегородки

Примечание:

1. Смотреть совместно с сечениями на листе 12

						АИ – АИ			
						Наименование проекта			
Изм.	Кол.уч.	Лист	№ док.	Подп.	Дата				
						Наименование здания	Стадия	Лист	Листов
							П	11	
						Секция 1. Этаж 4. План монтажа	<b>AnaSign Studio</b> СТУДИЯ ИНТЕРЬЕРНОГО ДИЗАЙНА		



1 ( 1 : 25)

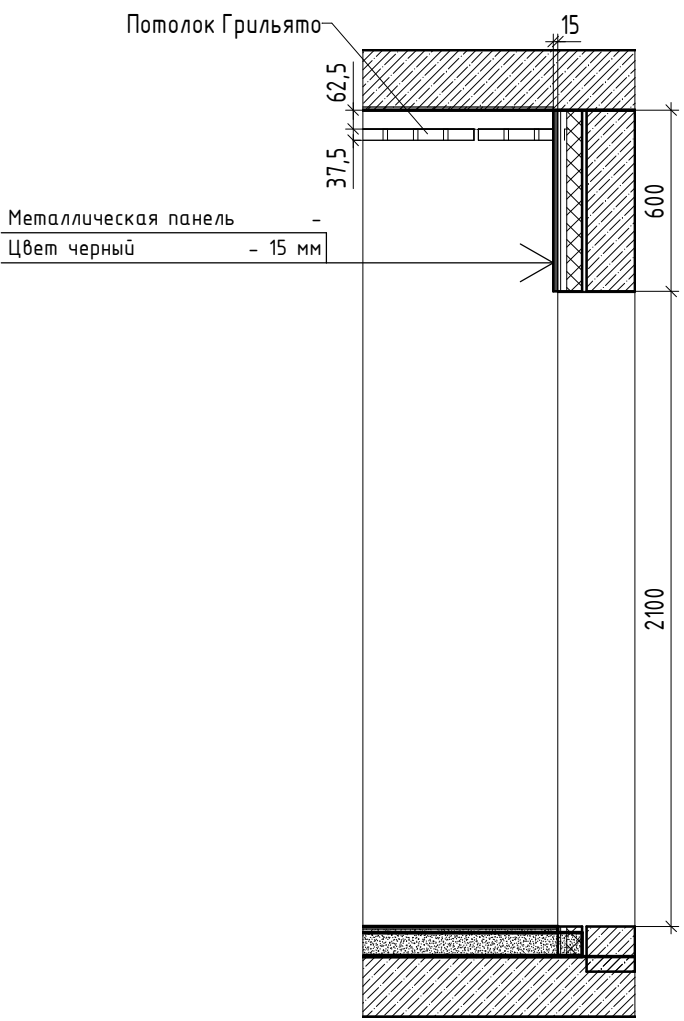

2 ( 1 : 25)

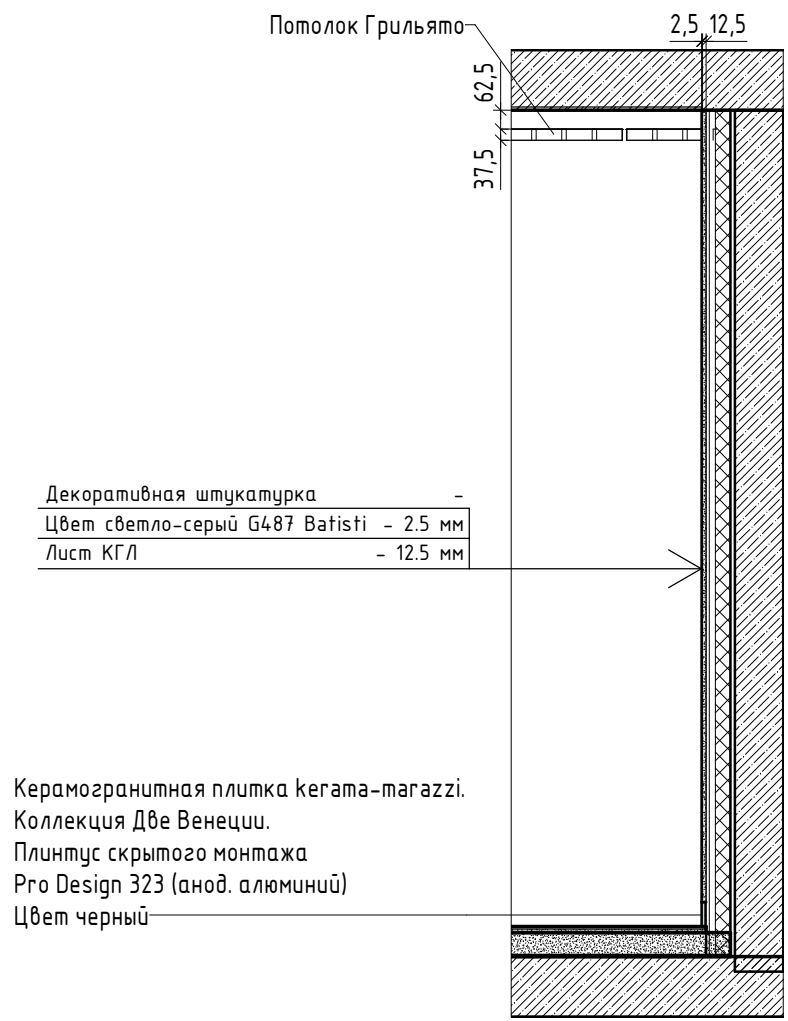

3 ( 1 : 25)

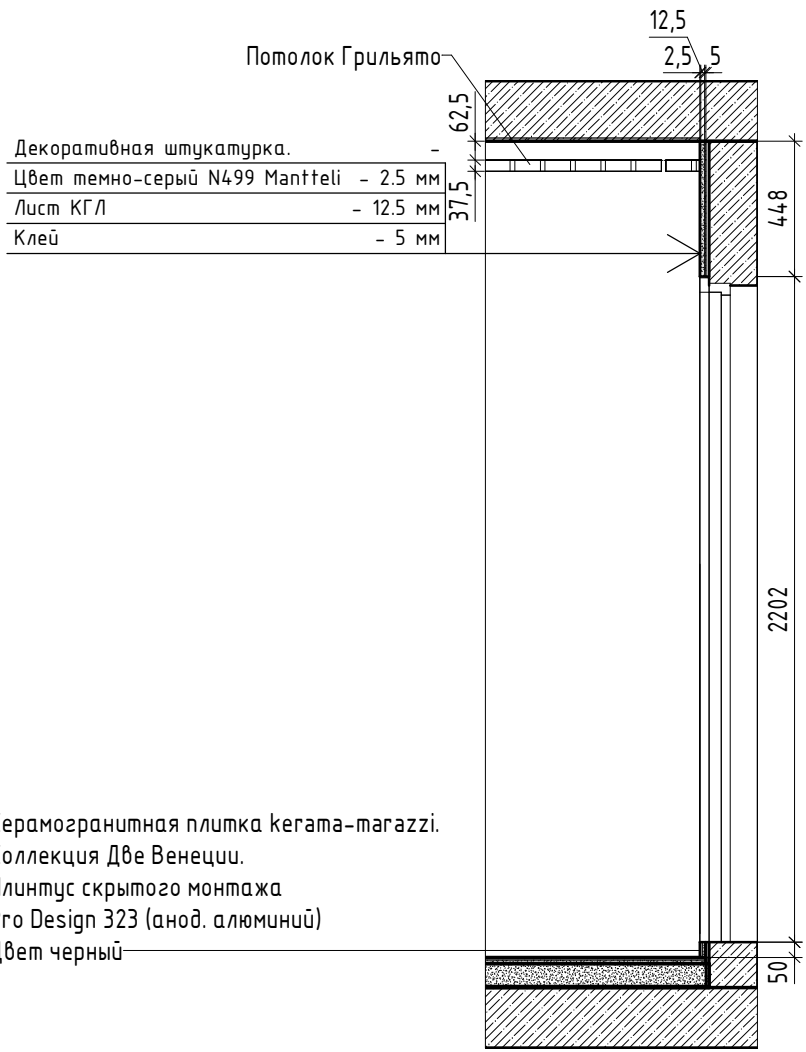

4 ( 1 : 25)

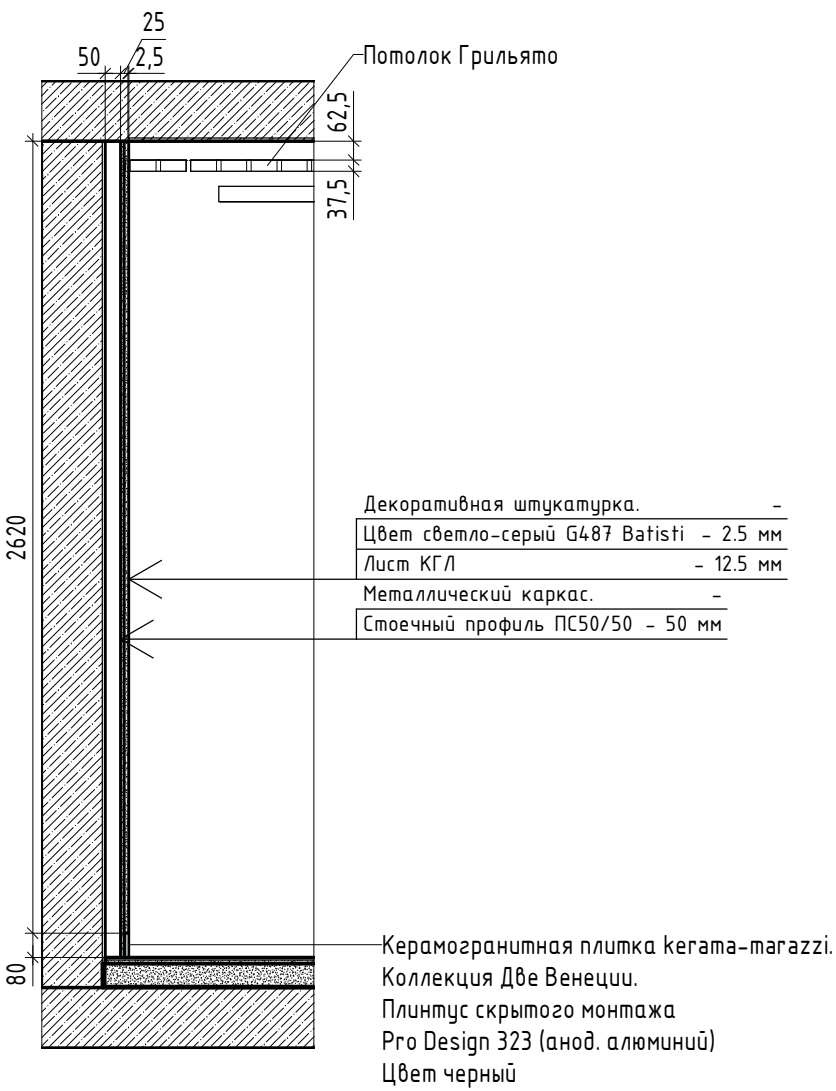

5 ( 1 : 25)

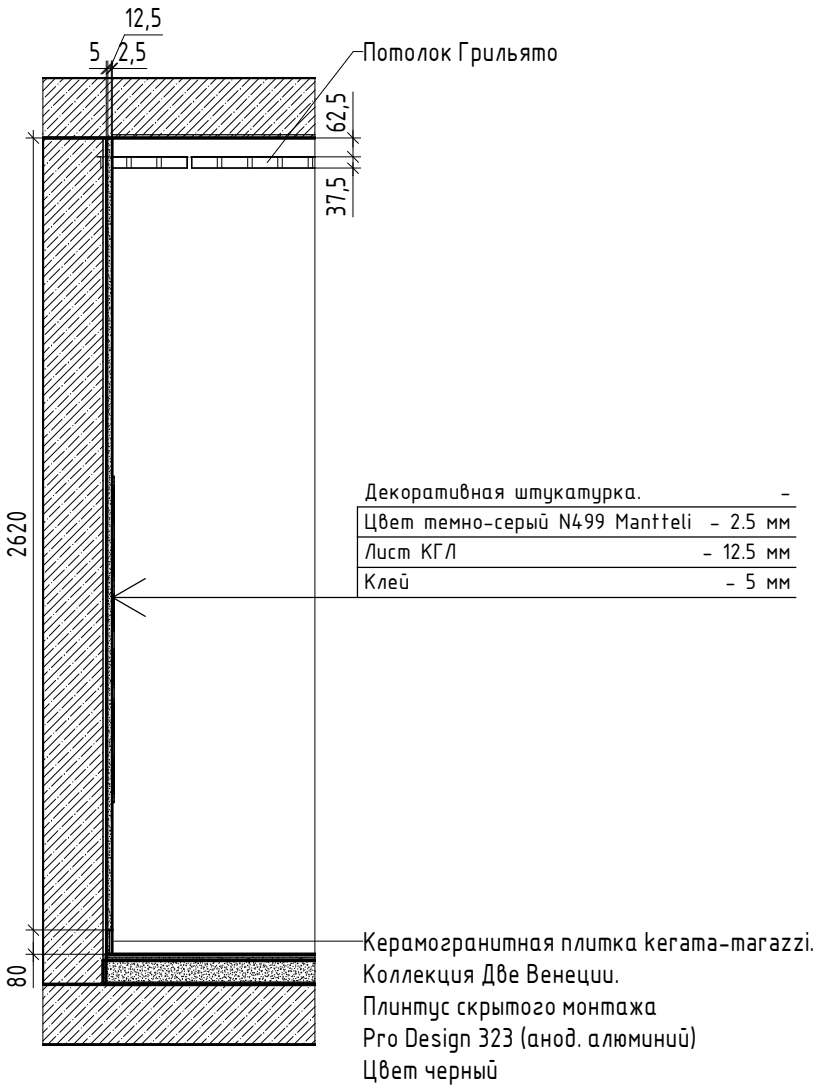

6 ( 1 : 10)

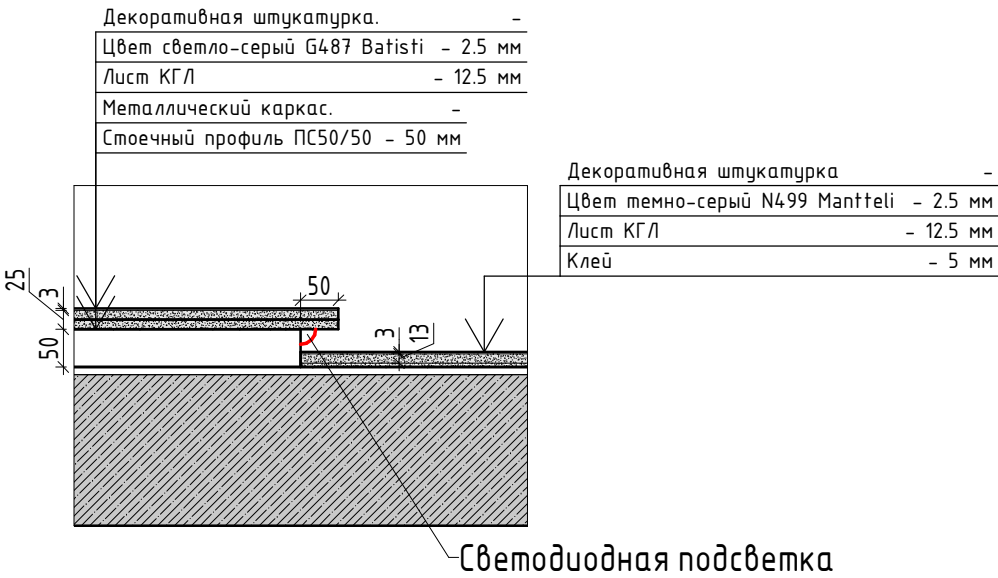

Примечание:

1. Смотреть совместно с планом монтажа на листе 11

							АИ – АИ			
							Наименование проекта			
Изм.	Кол.уч.	Лист	№ док.	Подп.	Дата		Наименование здания	Стадия	Лист	Листов
								П	12	
							Секция 1. Этаж 4. Сечения	<b>AnaSign Studio</b> СТУДИЯ ИНТЕРЬЕРНОГО ДИЗАЙНА		



Согласовано		
Взам. инв. №		
Подп. и дата		
Инв. № подл.		

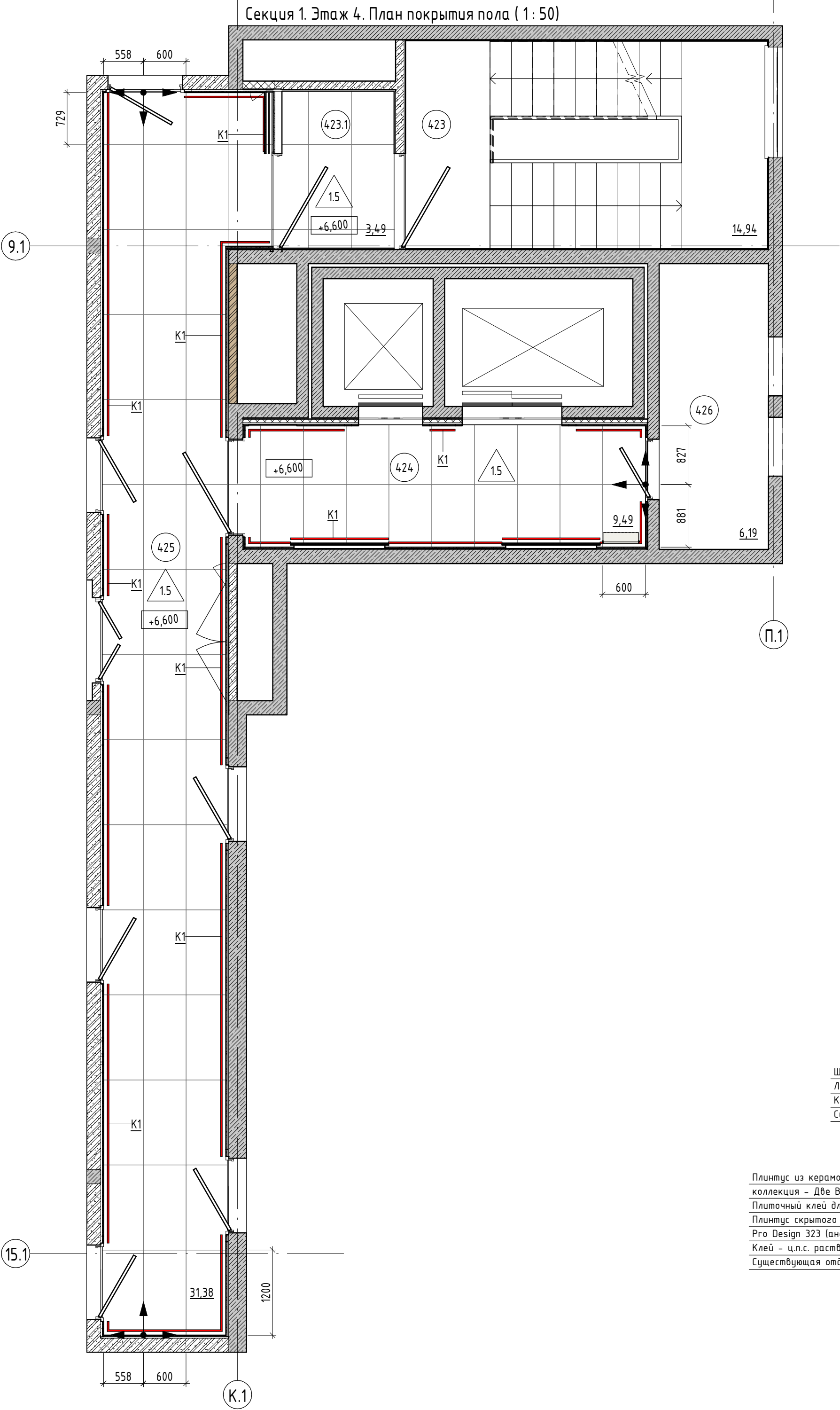

Сечение по плинтусу ( 1 : 5)

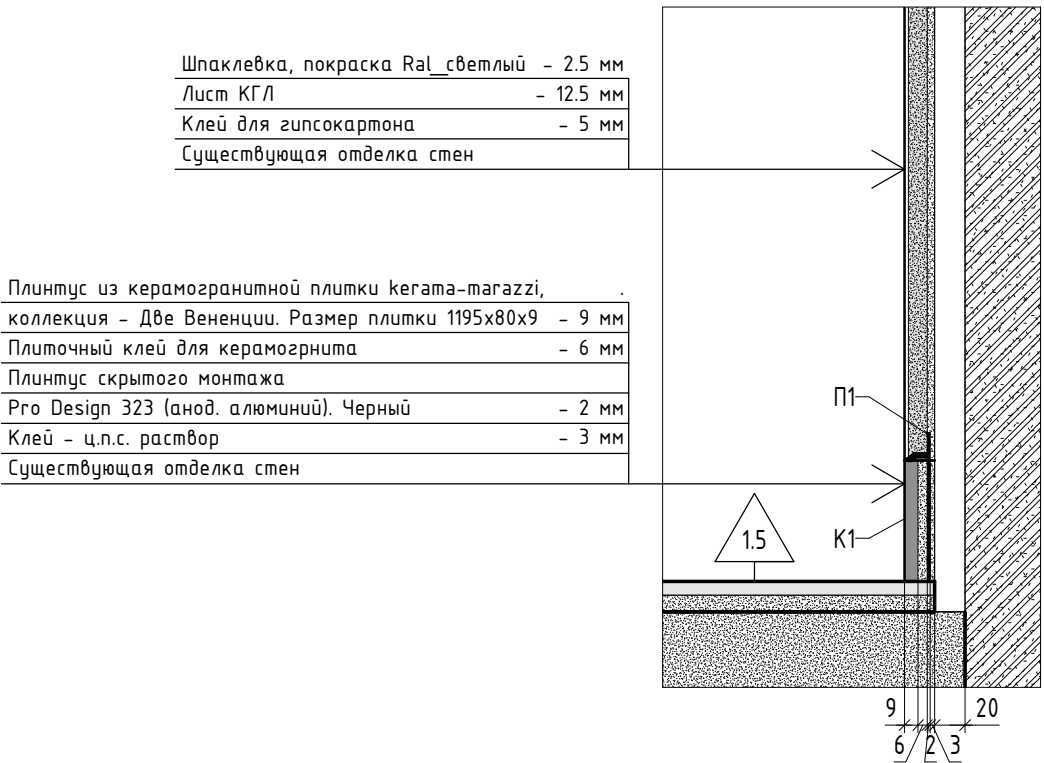

Секция 1. Этаж 4. Экспликация помещений

Номер пом.	Наименование	Площадь, м²	Прим.
423	Лестничная клетка №1	14,94	
423.1	Тамбур-шлюз 1-ого типа	3,49	
424	Лифтовой холл с зоной безопасности МГН 1	9,49	
425	Коридор 1	31,38	
426	Сплит-шахта	6,19	

Секция 1. Этаж 4. Спецификация пола

Тип пола	Схема пола или тип пола по серии	Данные элемента пола (наименование, толщина, основание и др.), мм	Площадь, м²
1.5		1. Керамогранитная плитка kegapa-magazzi. Коллекция - Две Венеции. Серия - Риальто. Артикул - SG560720R. Габариты плитки 1195x600x9мм - 9мм 2. Плиточный клей, выравнивающая цементно-песчаная стяжка - 11мм 3. Тип пола 08, 10. См. 589/20 - AP.1. лист 57	42,49

Примечание:  
Рекомендуемая производителем ширина шва керамогранитной плитки kegapa-magazzi. Коллекция - Две Венеции.  
Серия - Риальто - 2мм

Секция 1. Этаж 4. Спецификация плинтуса

Марка	Наименование	Длина, мм
П1	Плинтус скрытого монтажа Pro Design 323 (анод. алюминий). Черный	7739
К1	Плинтус из керамогранитной плитки kegapa-magazzi, кол. - Две Венеции. h=80мм. Цвет темный	7739

Условно-графические обозначения ( 1 : 50)

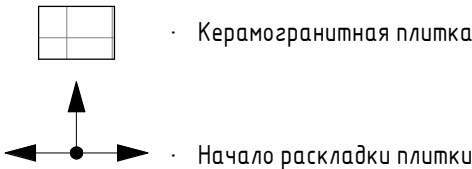

						АИ - АИ			
						Наименование проекта			
Изм.	Кол.уч.	Лист	№ док.	Подп.	Дата	Наименование здания	Стадия	Лист	Листов
							П	13	
						Секция 1. Этаж 4. План покрытия пола	<b>AnaSign Studio</b> СТУДИЯ ИНТЕРЬЕРНОГО ДИЗАЙНА		



Инв. № подл.	Подп. и дата	Взам. инв. №	Согласовано			

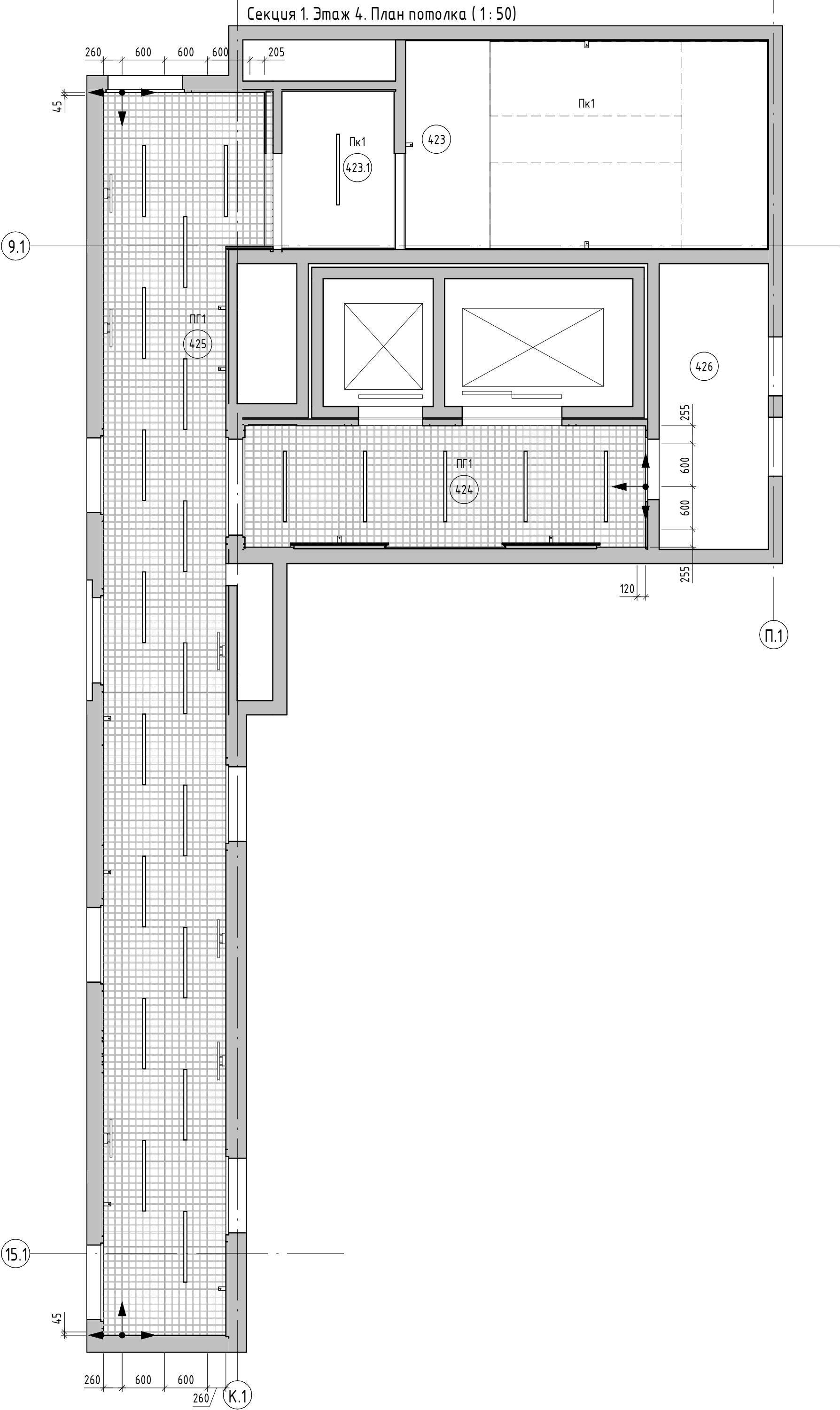

Секция 1. Этаж 4. Экспликация помещений			
Номер пом.	Наименование	Площадь, м <sup>2</sup>	Прим.
423	Лестничная клетка №1	14,94	
423.1	Тамбур-шлюз 1-ого типа	3,49	
424	Лифтовой холл с зоной безопасности МГН 1	9,49	
425	Коридор 1	31,38	
426	Сплит-шахта	6,19	

Секция 1. Этаж 4. Спецификация потолка					
Марка	Номер помещения	Наименование помещения	Наименование потолка	Площадь, м <sup>2</sup>	Примечание
ПГ1	425	Коридор 1	Подвесной потолок Грильято, ячейка 50х50х40. Цвет черный	31,60	
ПГ1	424	Лифтовой холл с зоной безопасности МГН 1	Подвесной потолок Грильято, ячейка 50х50х40. Цвет черный	9,49	
Пк1	423	Лестничная клетка №1	Покраска потолка в 2 слоя. Краска Flugger Flutex 2S, цвет- белый	14,94	
Пк1	423.1	Тамбур-шлюз 1-ого типа	Покраска потолка в 2 слоя. Краска Flugger Flutex 2S, цвет- белый	3,49	

Условно-графические обозначения ( 1 : 50)

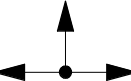
-  · Подвесной потолок Грильято, ячейка 50х50х40. Цвет черный
-  · Начало раскладки плитки

						АИ – АИ			
						Наименование проекта			
Изм.	Кол.уч.	Лист	№ док.	Подп.	Дата				
						Наименование здания	Стадия	Лист	Листов
							П	14	
						Секция 1. Этаж 4. План потолка	<div><b>Anasign Studio</b> СТУДИЯ ИНТЕРЬЕРНОГО ДИЗАЙНА</div>		



Согласовано		
	Взам. инв. №	
Подп. и дата		
	Инв. № подл.	

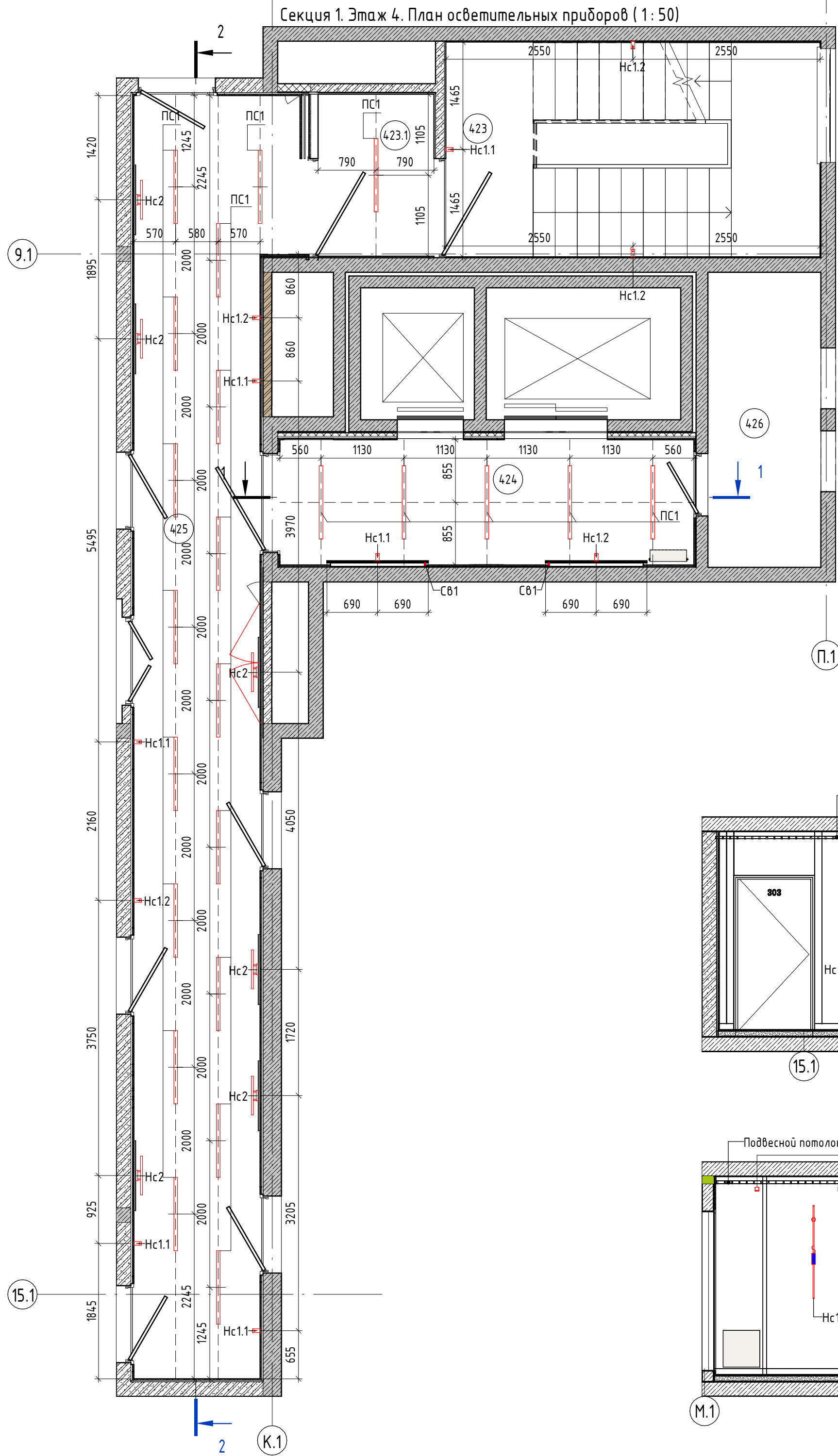

Секция 1. Этаж 4. Экспликация помещений

Номер пом.	Наименование	Площадь, м²	Прим.
423	Лестничная клетка №1	14,94	
423.1	Тамбур-шлюз 1-ого типа	3,49	
424	Лифтовой холл с зоной безопасности МГН 1	9,49	
425	Коридор 1	31,38	
426	Сплит-шахта	6,19	

Секция 1. Этаж 4. Спецификация осветительных приборов

Марка	Наименование	Кол-во (шт.)
Hc1.1	Настенный светильник Odeon Light Hightech Fillini, h1260	6
Hc1.2	Настенный светильник Odeon Light Hightech Fillini, h1260	5
Hc2	Светильник. Настенное бра	6
PC1	Линейный светильник подвесной светильник. Цвет корпуса – черный матовый. IP20	23
Общий итог		40

Секция 1. Этаж 4. Ведомость светодиодной ленты

Марка	Наименование	Кол-во (мм)
CB1	Светодиодная лента стены	5200

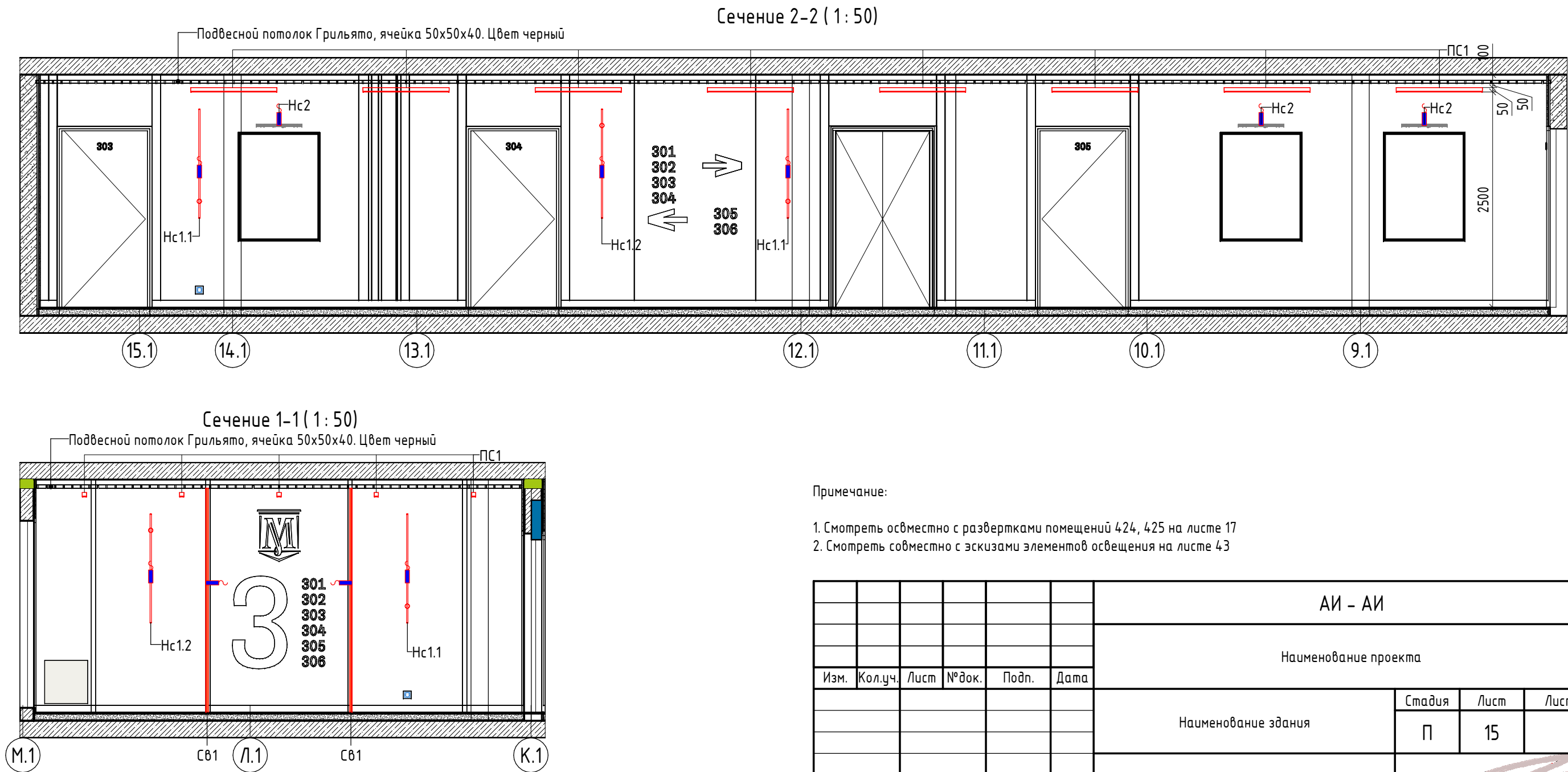

Примечание:

1. Смотреть совместно с развертками помещений 424, 425 на листе 17

2. Смотреть совместно с эскизами элементов освещения на листе 43

						АИ – АИ			
						Наименование проекта			
Изм.	Кол.уч.	Лист	№ док.	Подп.	Дата	Наименование здания	Стадия	Лист	Листов
							П	15	
						Секция 1. Этаж 4. План осветительных приборов	Anasign Studio СТУДИЯ ИНТЕРЬЕРНОГО ДИЗАЙНА		



Инв. № подл.	Подп. и дата	Взам. инв. №	Согласовано	

9.1

15.1

Секция 1. Этаж 4. План электрооборудования ( 1 : 50)

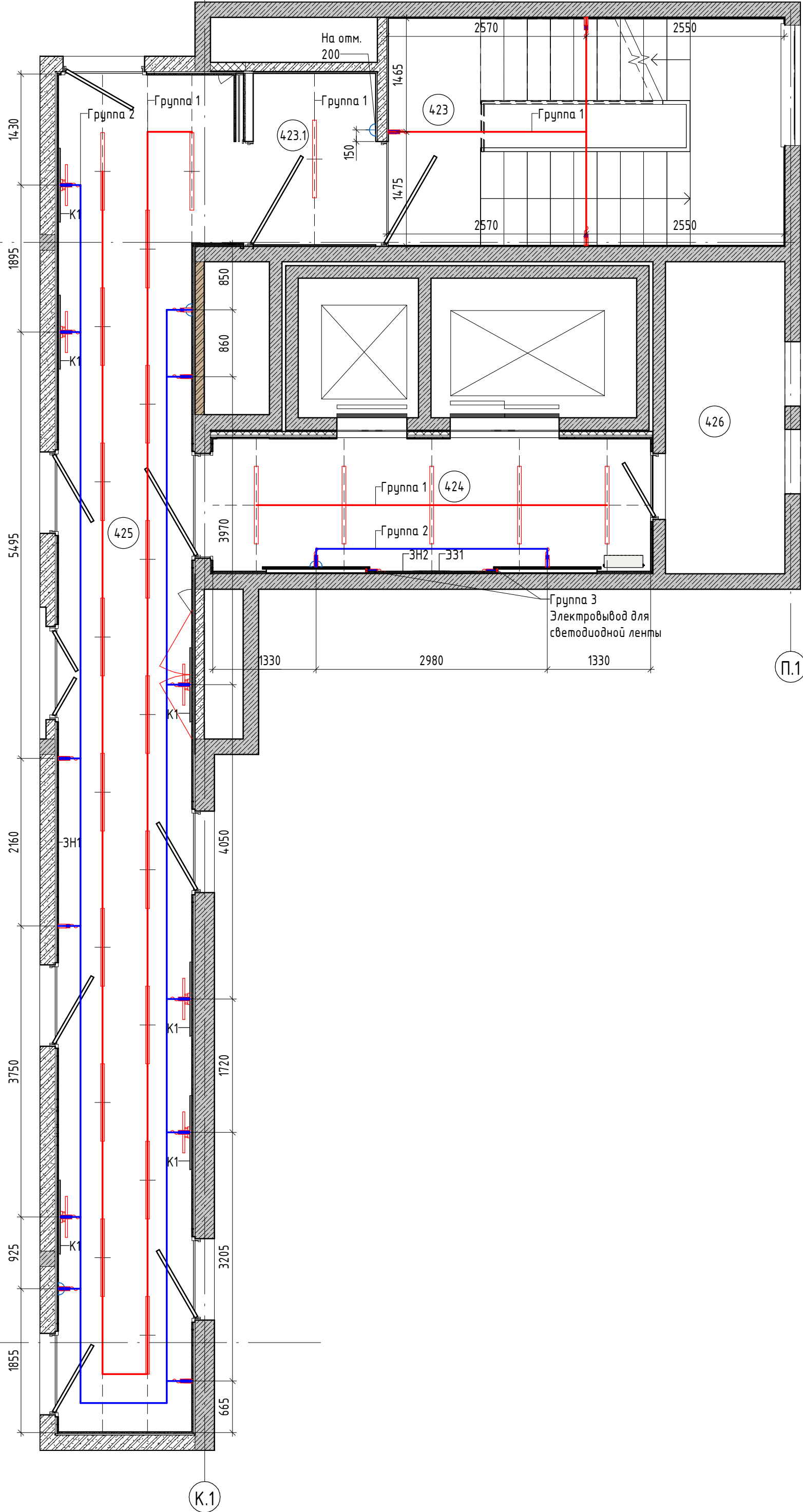

Секция 1. Этаж 4. Экспликация помещений

Номер пом.	Наименование	Площадь, м²	Прим.
423	Лестничная клетка №1	14,94	
423.1	Тамбур-шлюз 1-ого типа	3,49	
424	Лифтовой холл с зоной безопасности МГН 1	9,49	
425	Коридор 1	31,38	
426	Сплит-шахта	6,19	

Секция 1. Этаж 4. Спецификация электрооборудования

Марка	Наименование	Количество
Р1	Розетка	4
З1	Электрический вывод	19

Секция 1. Этаж 4. Спецификация мебели

Марка	Наименование	Кол-во
ЗН2	Знак навигации тип 2	1
К1	Картина в раме. Габариты 950х1260h. Настенное крепление	6
ЗЗ1	Эмблема здания 1	1
Общий итог		8

Условно-графические обозначения ( 1 : 50)

- З1 - Электрический вывод
- Р1 - Розетка

Примечание:

- Смотреть совместно с развертками помещений 424, 425 на листе 17
- Привязку электровыводов уточнить по месту

						АИ – АИ			
						Наименование проекта			
Изм.	Кол.уч.	Лист	№ док.	Подп.	Дата				
						Наименование здания	Стадия	Лист	Листов
							П	16	
						Секция 1. Этаж 4. План электрооборудования	<b>AnaSign Studio</b> СТУДИЯ ИНТЕРЬЕРНОГО ДИЗАЙНА		



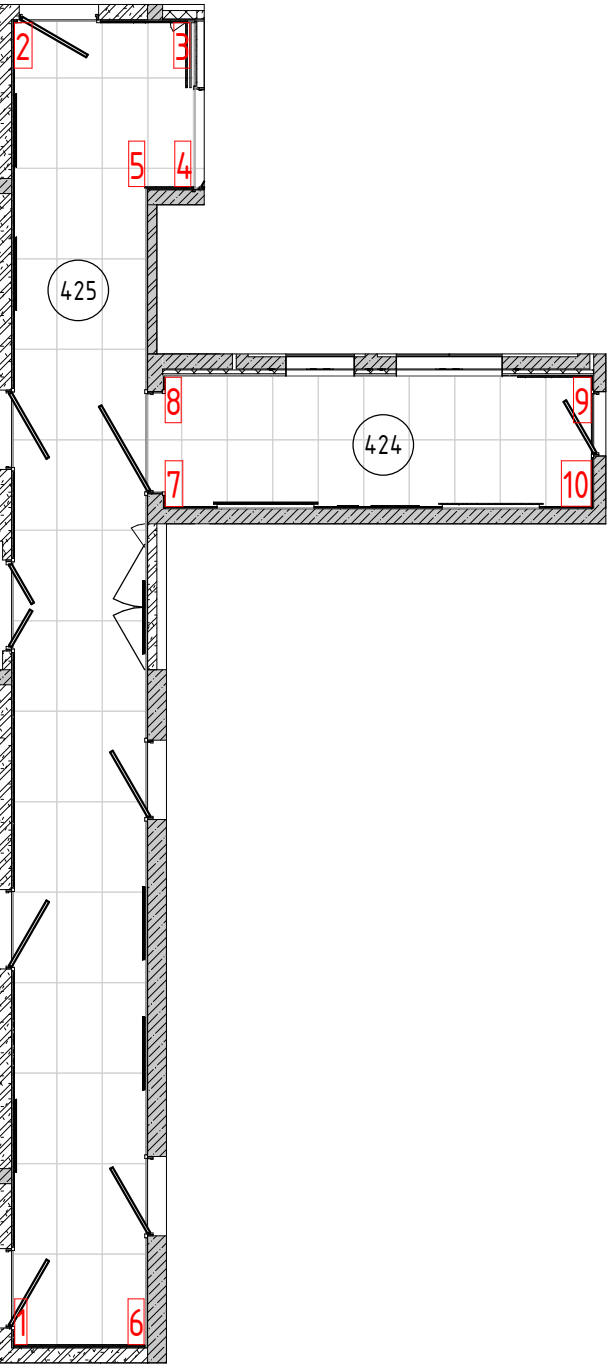
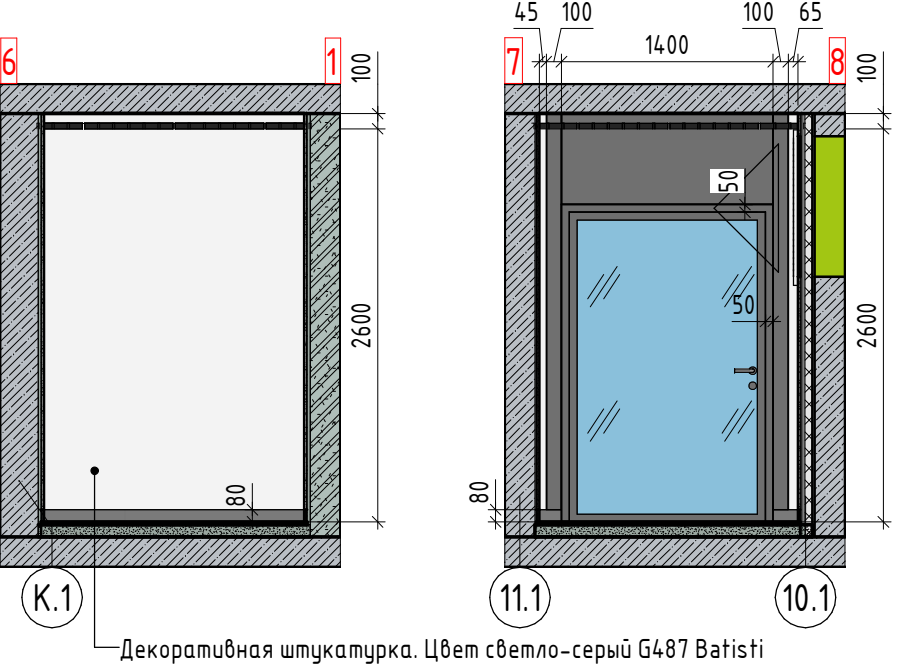
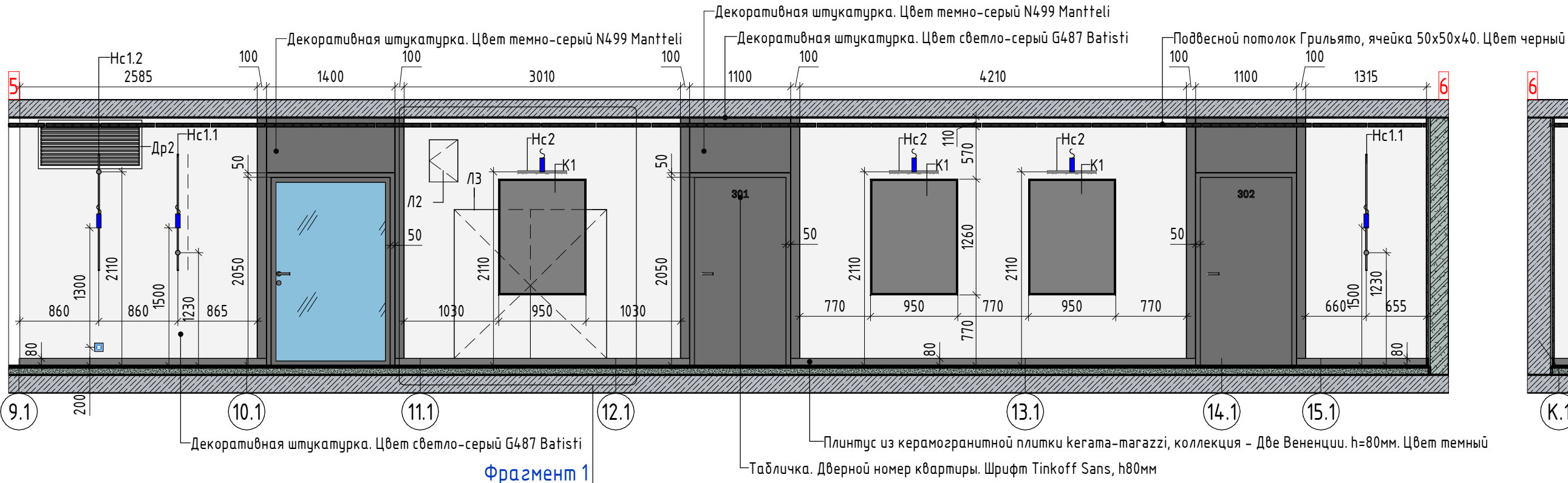
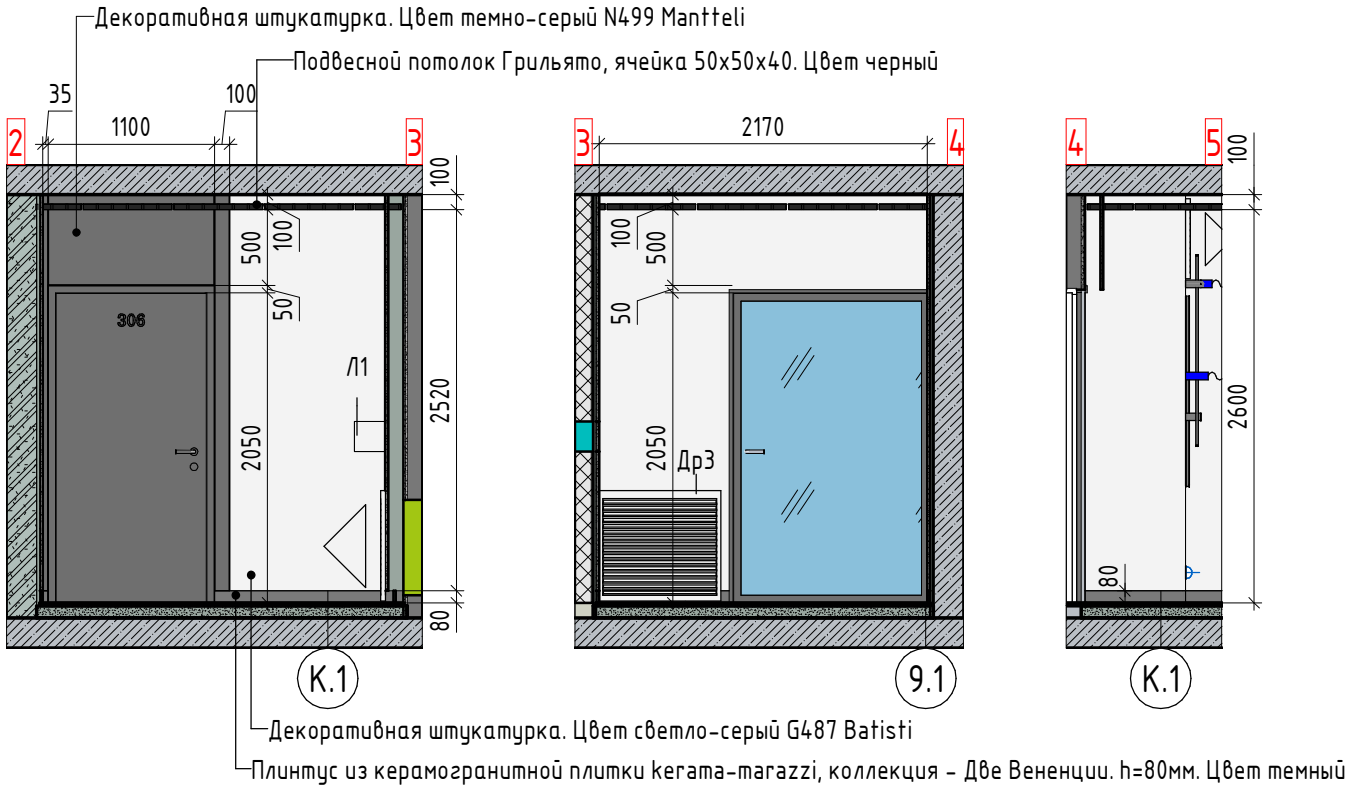
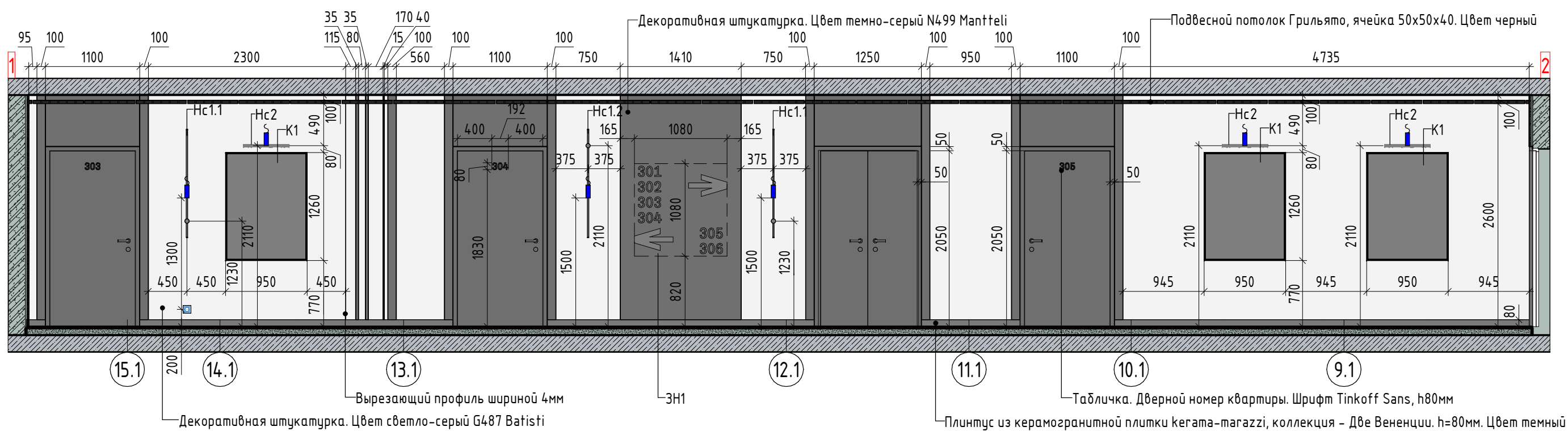

Фрагмент 1 ( 1 : 25)

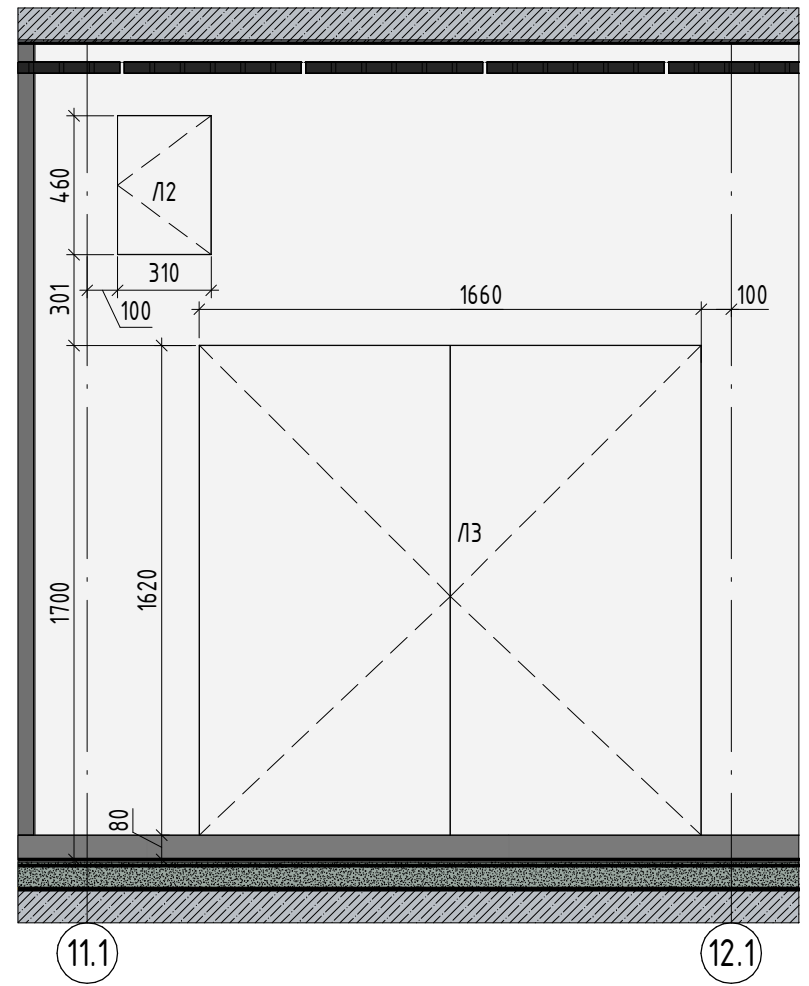

Условно-графические обозначения ( 1 : 50)

- 31 - Электрический вывод
- P1 - Розетка

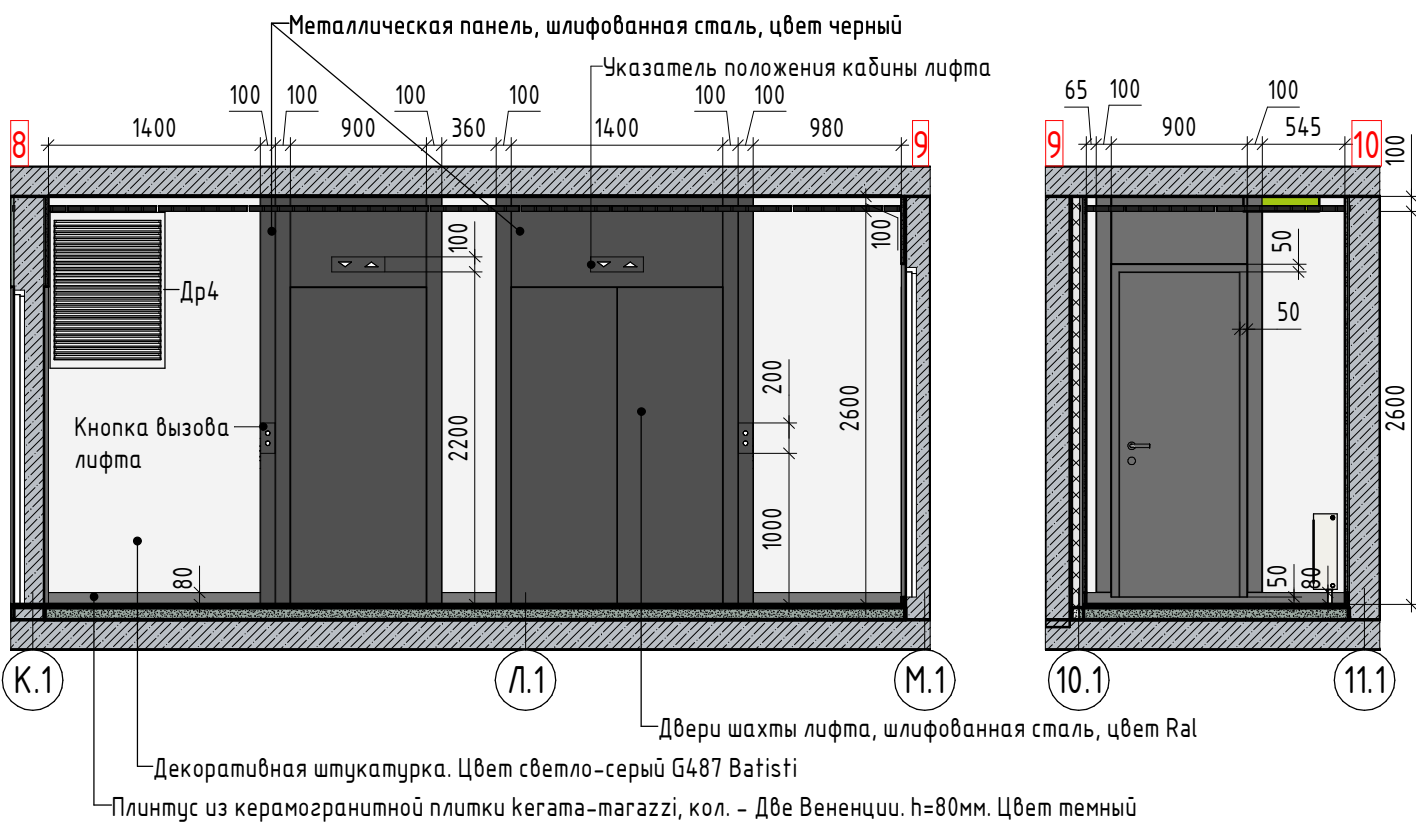

Секция 1. Этаж 4. Спецификация люков

Марка	Наименование	Размер, (Ш x В) мм	Кол-во
Л1	Люк скрытого монтажа под покраску. Правое открывание	200x200	1
Л2	Люк скрытого монтажа под покраску. Правое открывание	310x460	1
Л3	Люк двустворчатый скрытого монтажа под покраску	1660x1620	1
			3

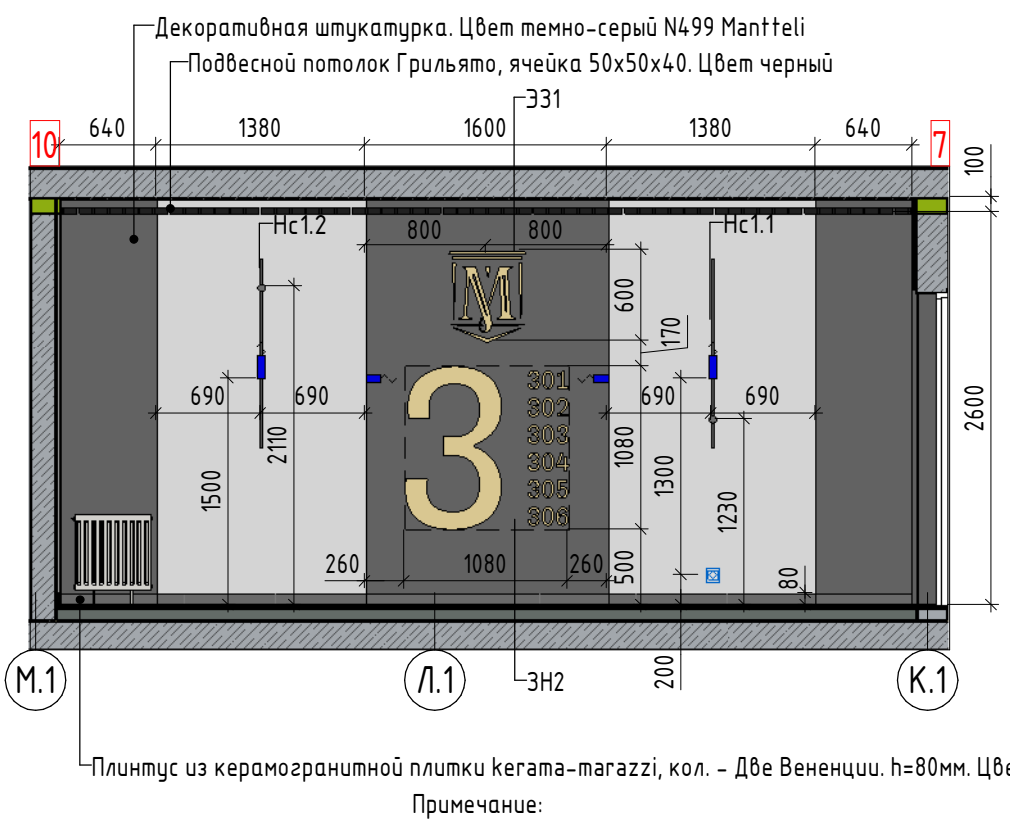

Примечание:

- Смотреть совместно с ведомостью отделки стен, спецификацией декоративных решеток на листе 41
- Смотреть совместно с логотипом этажа здания на листе 44
- Смотреть совместно со спецификацией мебели на листе 16

										АИ - АИ
										Наименование проекта
Изм.	Кол.уч.	Лист	№ док.	Подп.	Дата					Наименование здания
										П
										17
										Листов
										Секция 1. Этаж 4. Развертки помещений 424, 425
										AnaSign Studio
										СТУДИЯ ИНТЕРЬЕРНОГО ДИЗАЙНА



Вид 1 М1:25  
(для секции 1,4)

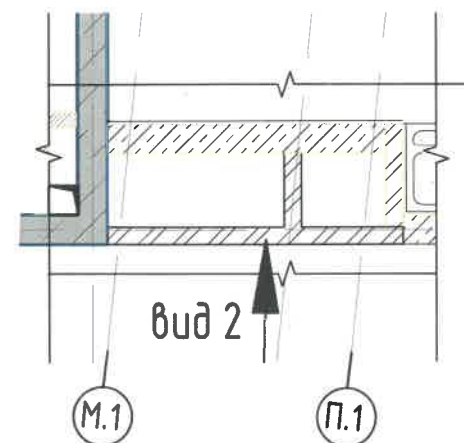

+2,450  
от ур. чистого  
пола

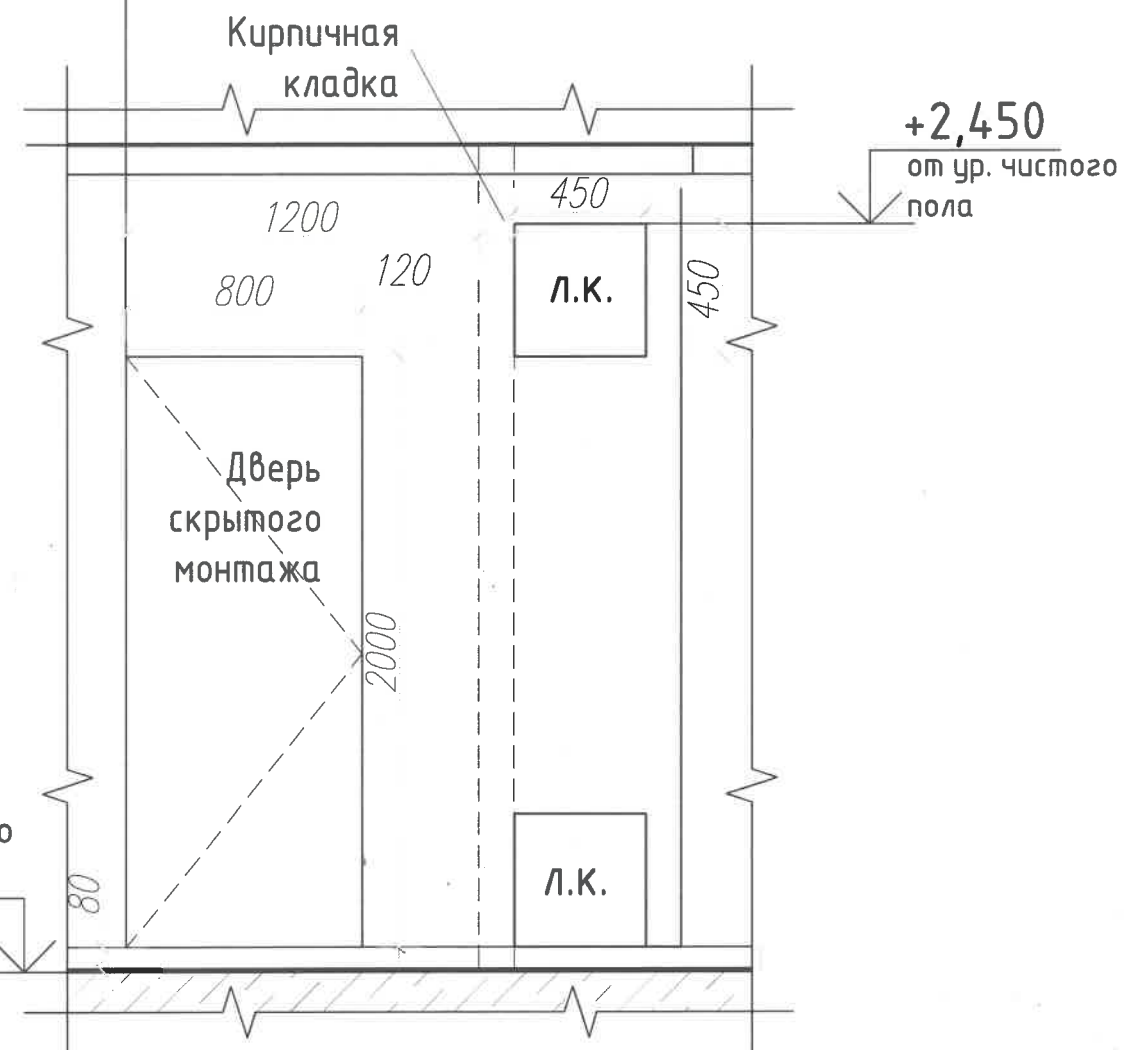
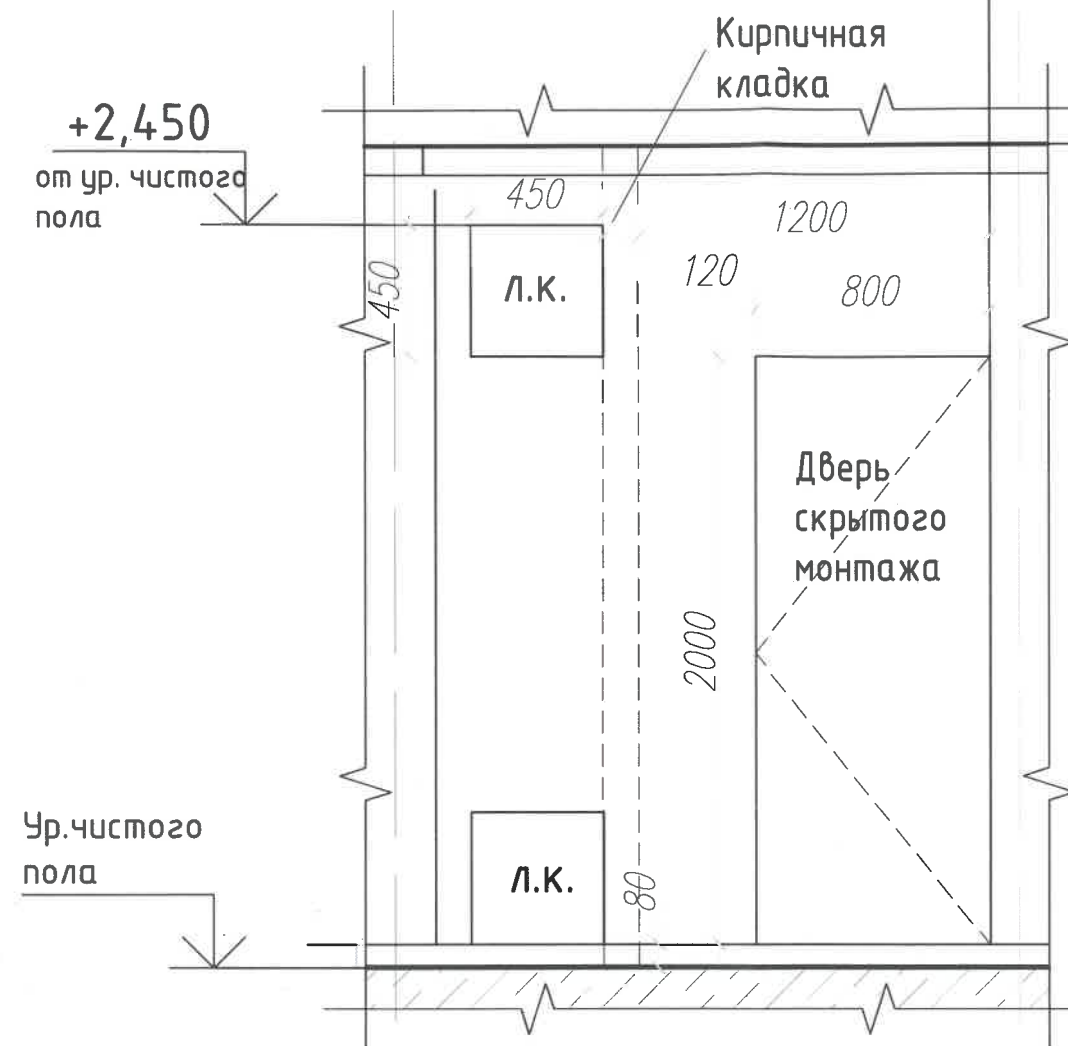





ПРОИЗВОДСТВУ РАБОТ

25. 09. 2025

та \_\_\_\_\_ Подпись \_\_\_\_\_

99/28

						589/20 – АИ			
						г.Санкт-Петербург, набережная Черной речки, дом1, литер А			
Изм.	Кол.уч.	Лист	№ док.	Подп.	Дата	Многоквартирный жилой дом со встроенными помещениями и встроенно-пристроенным подземным гаражом	Стадия	Лист	Листов
ГАП		Тупикина В.В.					Р	17.1	
ГИП		Тупикина В.В.							
Вед.архт.		Мустафа М.В.							
Норм.контр.		Радойчевска Л.А.				Ниши ЭО/СС. Внешний вид.	Anasign Studio Студия интерьерного дизайна		



Секция 2. Этаж 1. План демонтажа, монтажа ( 1 : 50)



Секция 2. Этаж 1. Экспликация помещений

Номер пом.	Наименование	Площадь, м²	Прим.
1.2.1	Эвакуационный выход из подвальной части №1	2,75	
1.2.2	Вестибюль 2	25,58	
1.2.3	Лестничная клетка №2	21,30	
1.2.4	Тамбур	8,76	
1.2.5	Колясочная	7,99	

Секция 2. Этаж 1. Спецификация проемов

Марка	Габариты проема, мм
04	910х2250

Условно-графические обозначения

- Возводимые перегородки

Примечание:

1. Смотреть совместно с сечениями на листе 19

							АИ – АИ			
							Наименование проекта			
Изм.	Кол.уч.	Лист	№ док.	Подп.	Дата		Наименование здания	Стадия	Лист	Листов
								П	18	
							Секция 2. Этаж 1. План монтажа	<b>AnaSign Studio</b> СТУДИЯ ИНТЕРЬЕРНОГО ДИЗАЙНА		

Согласовано					
Взам. инв. №					
Подп. и дата					
Инв. № подл.					



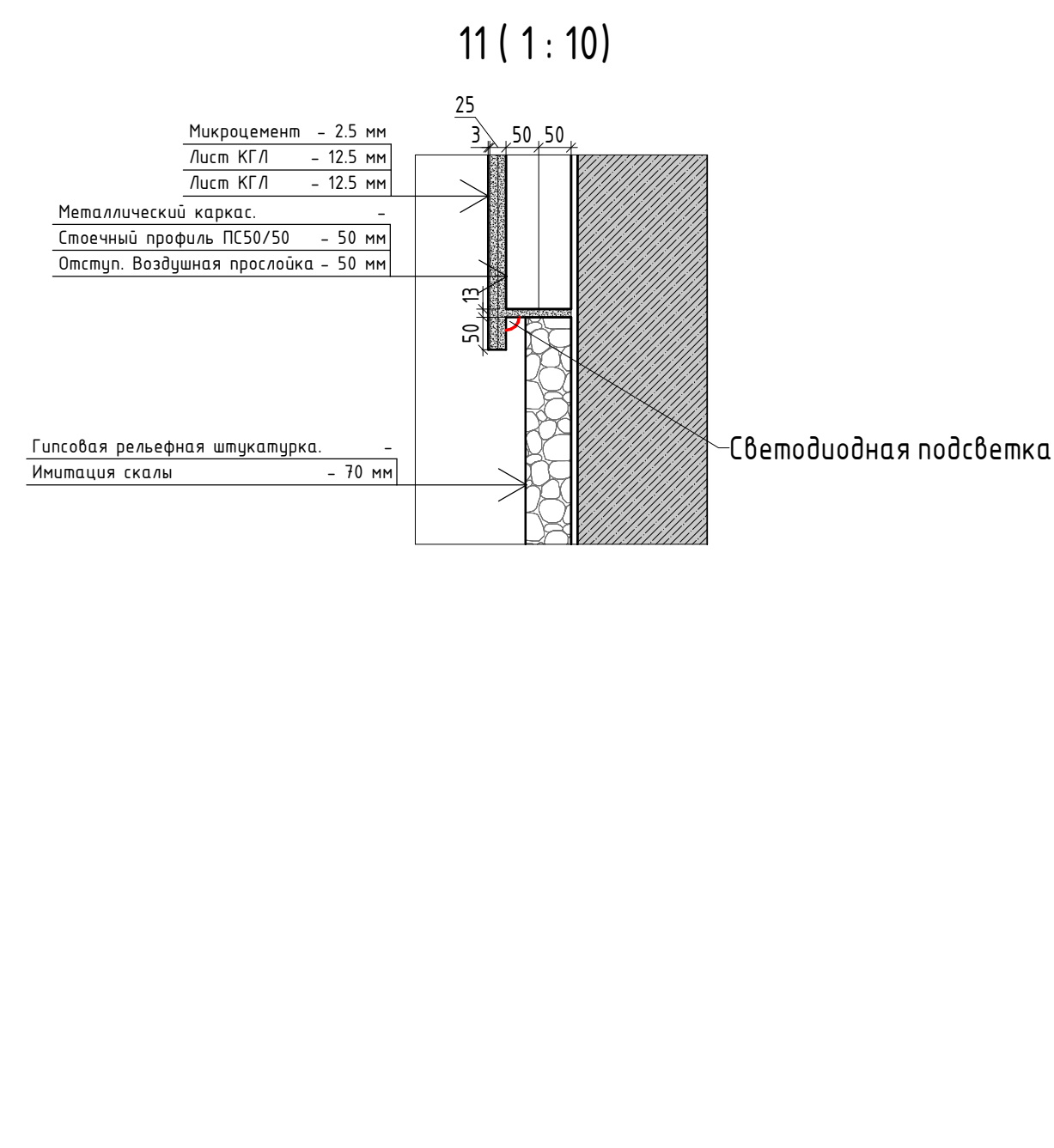
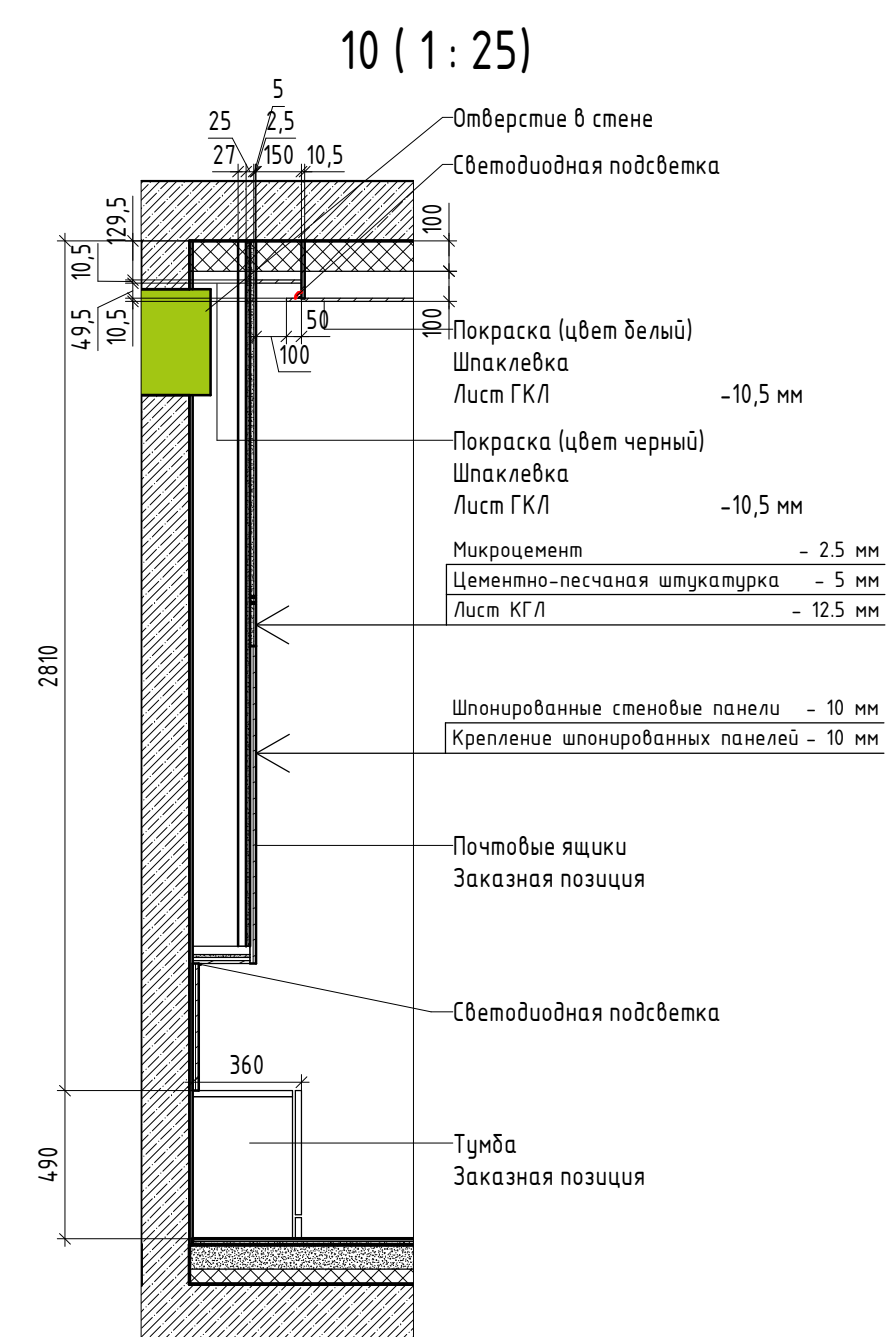
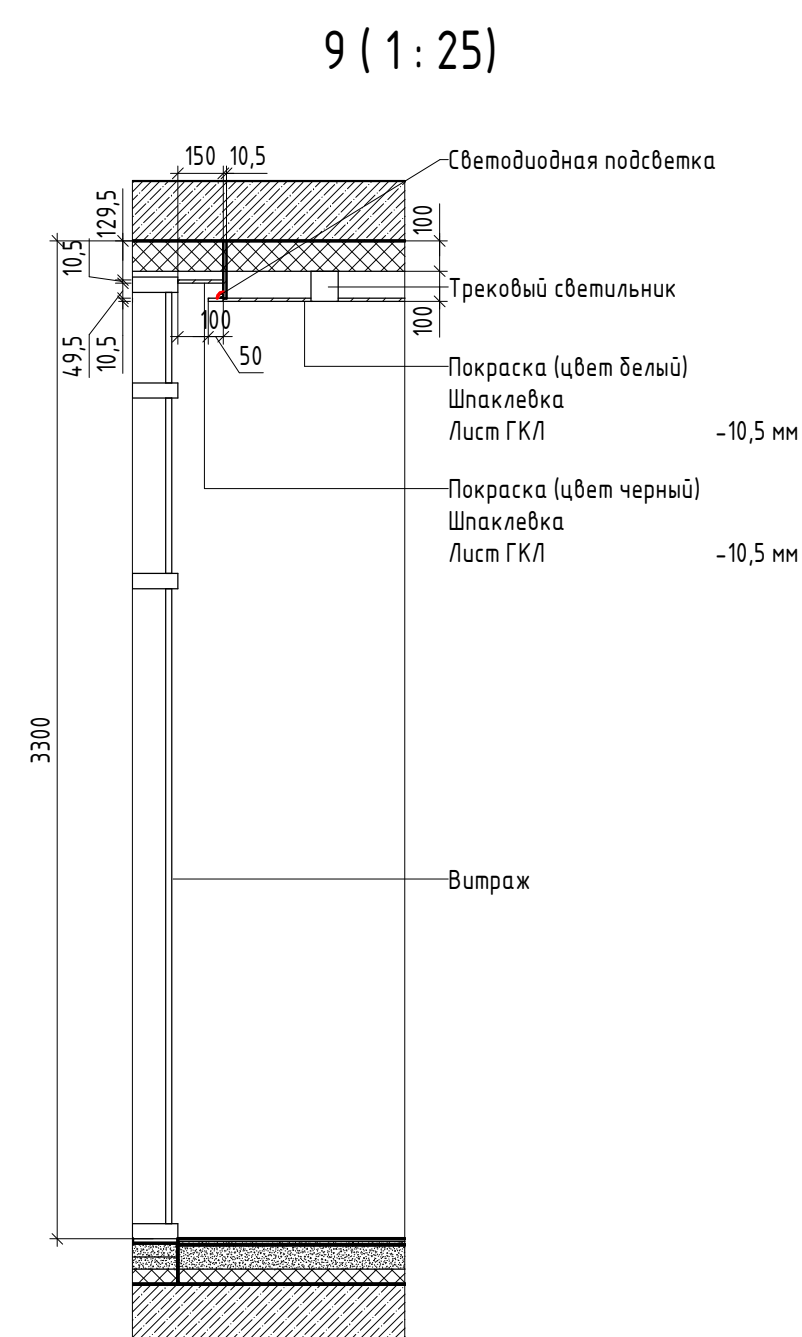
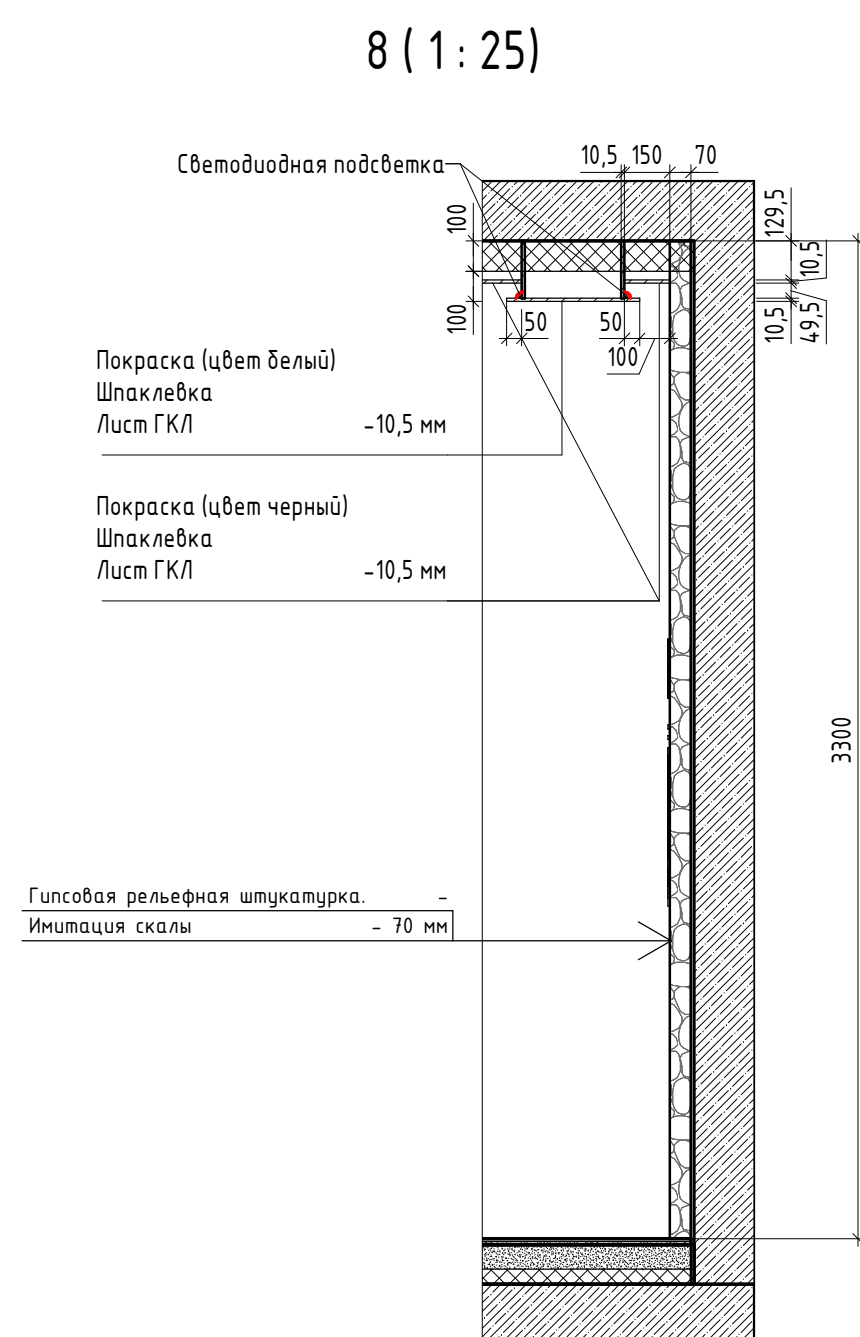
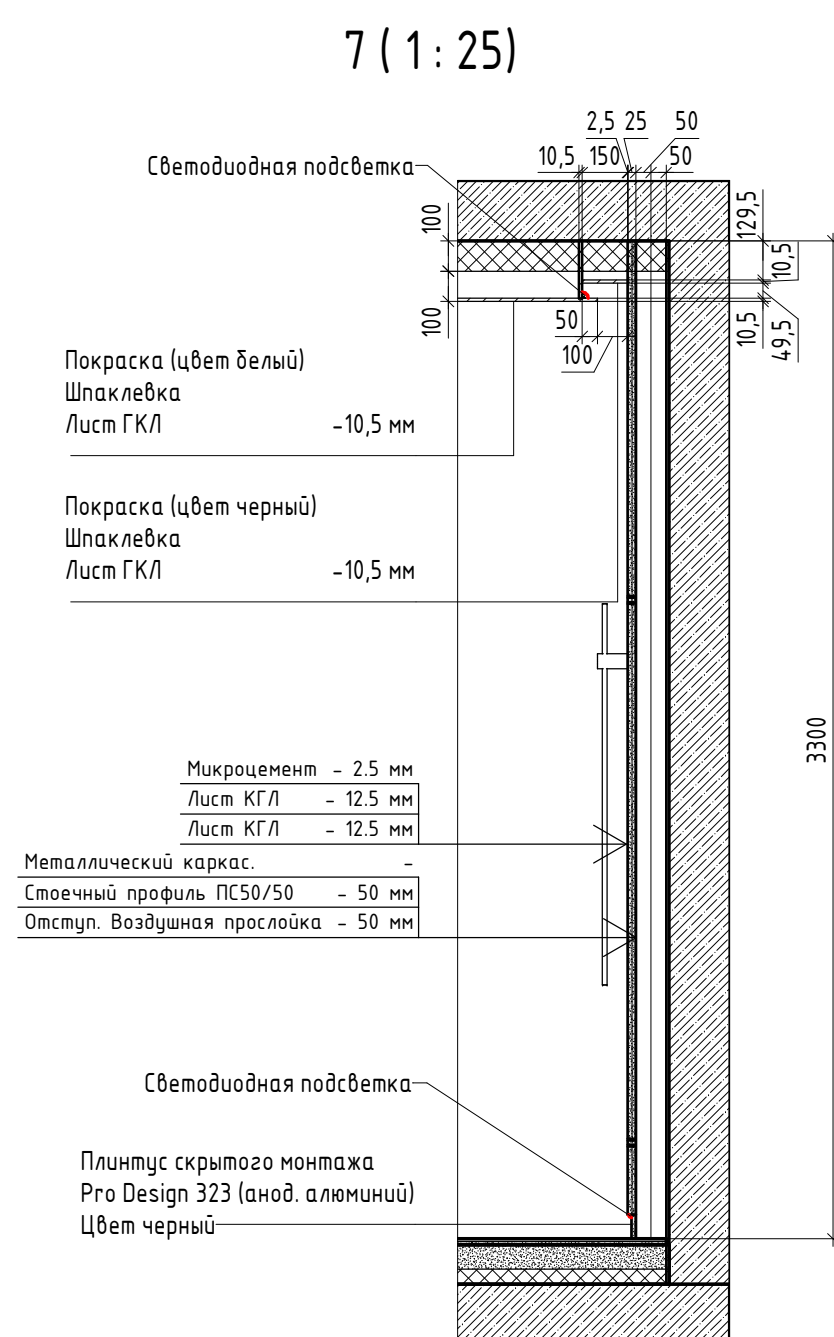
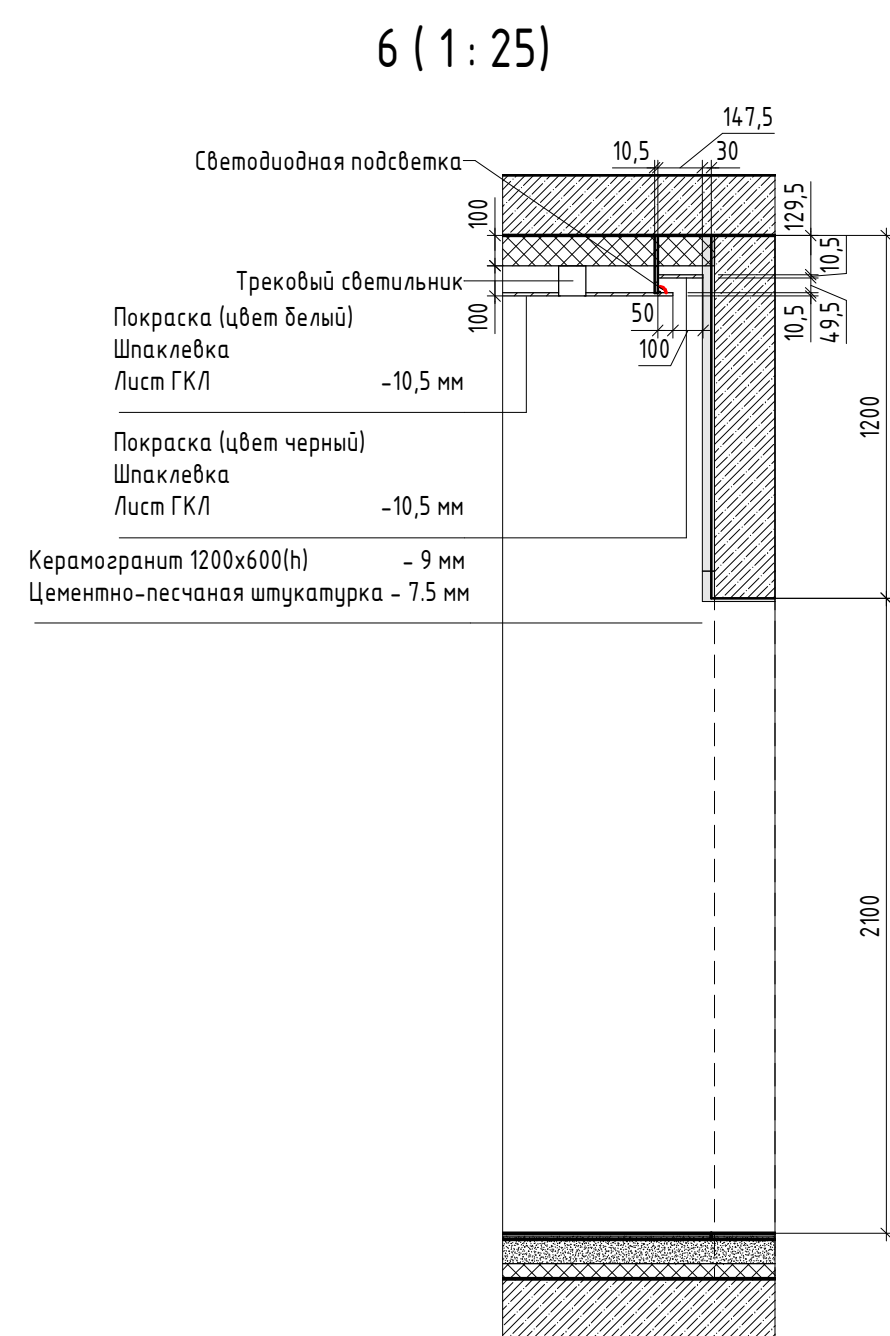
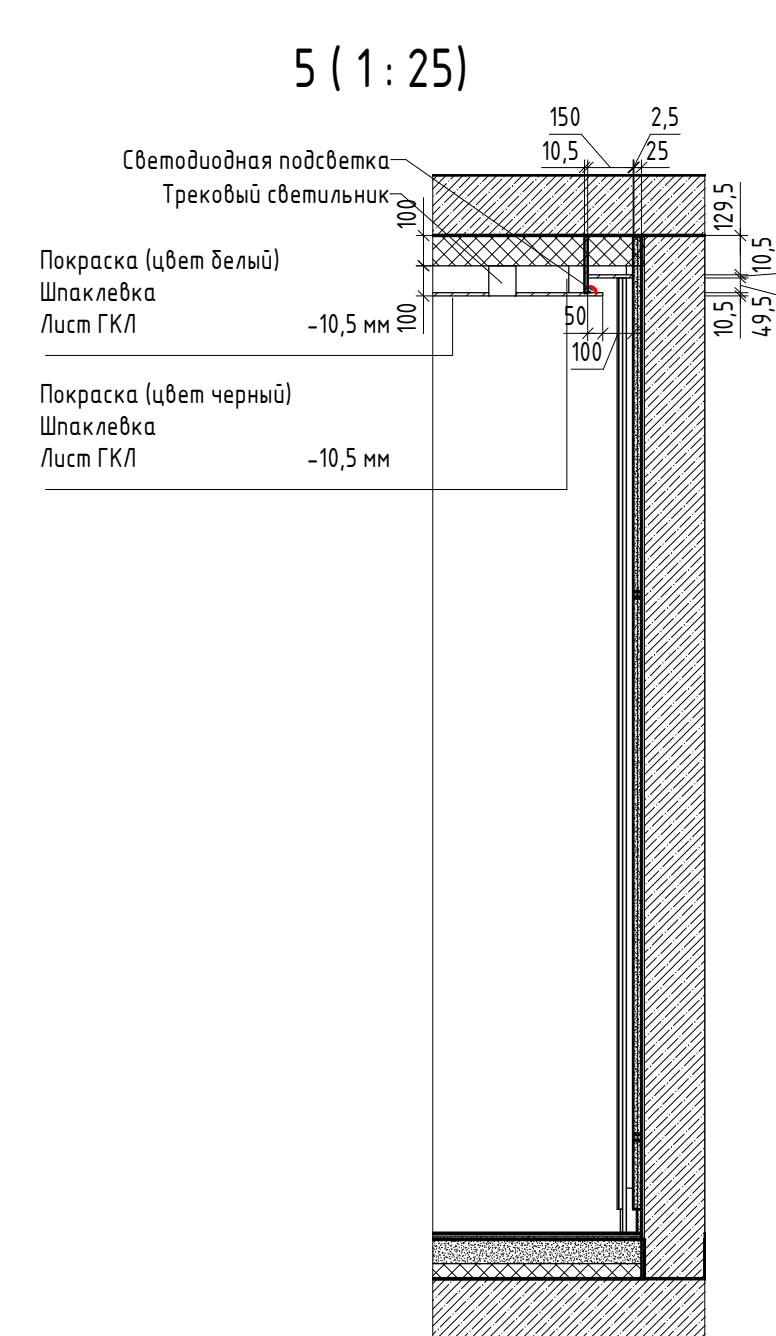
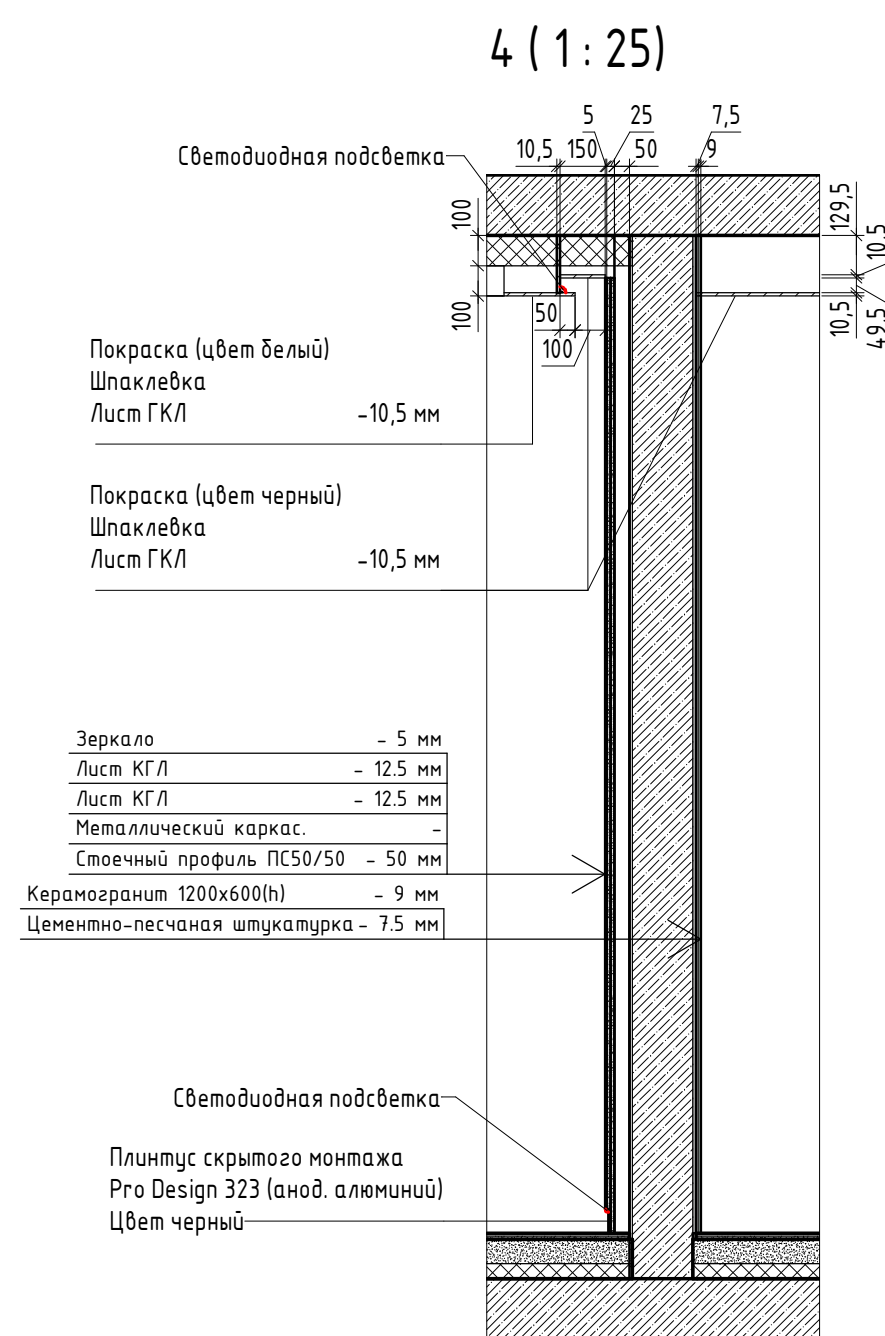
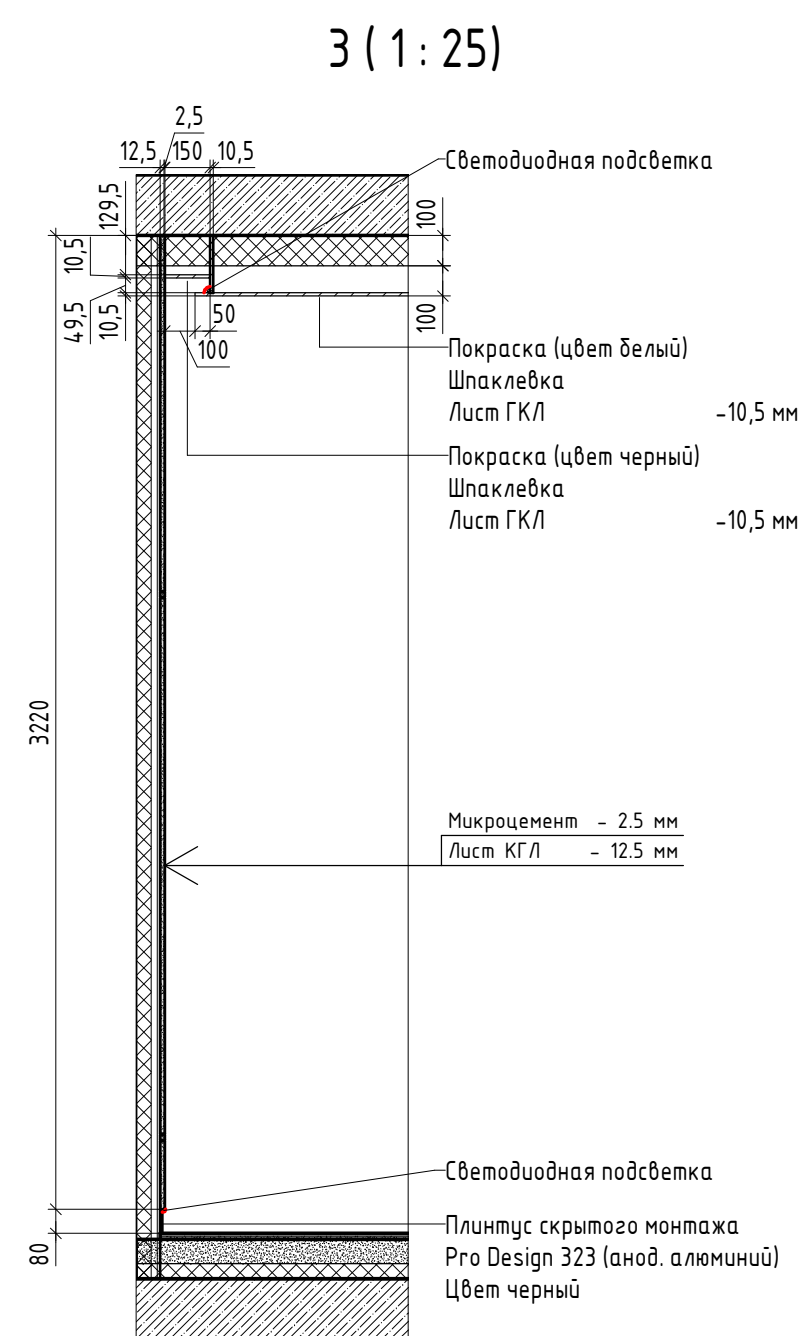
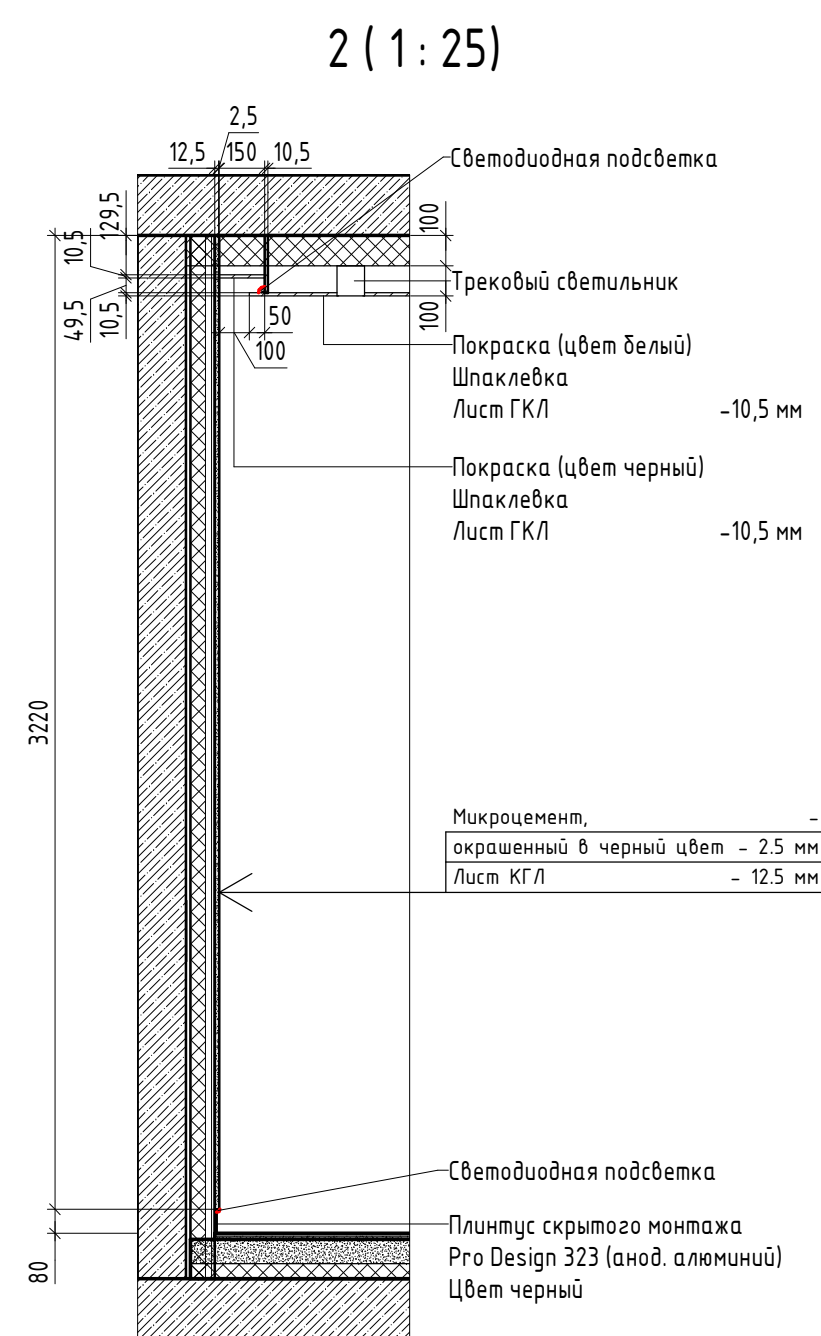
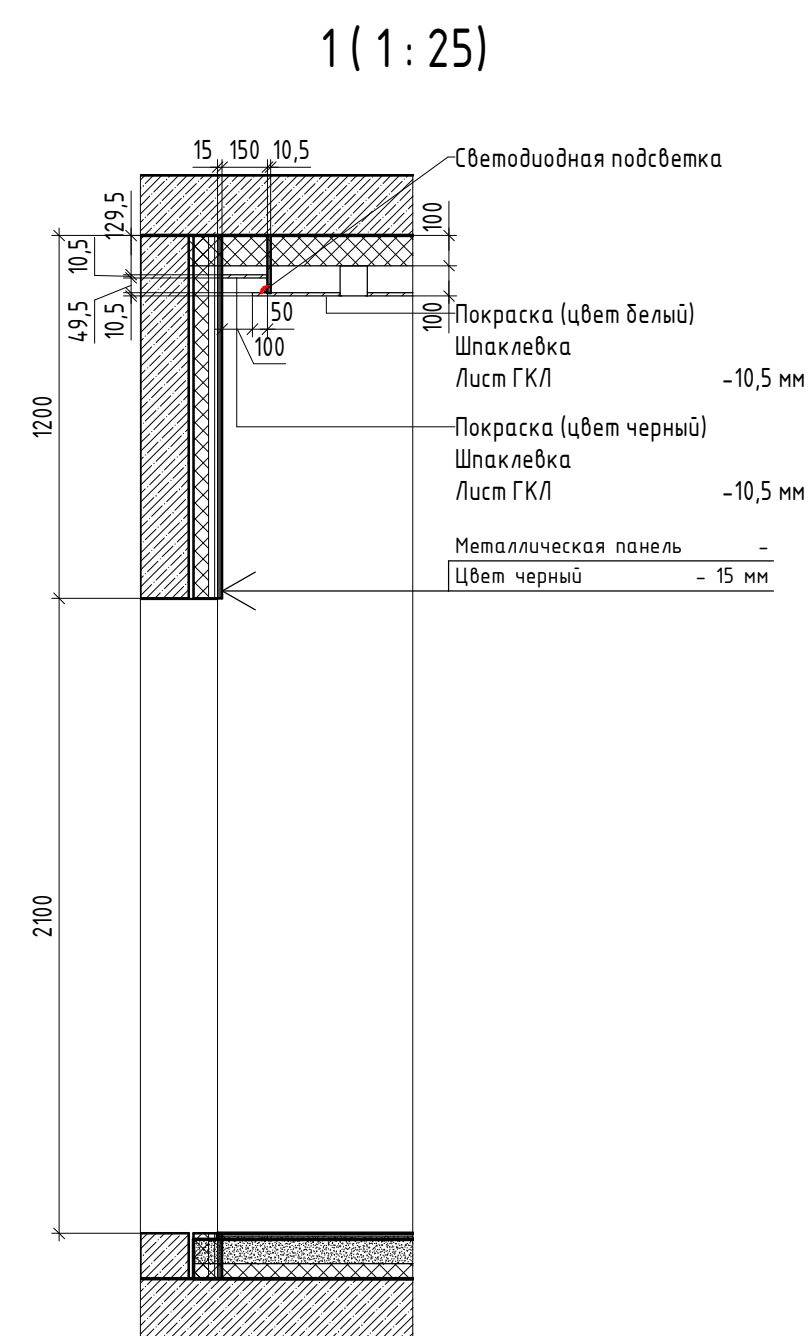

Примечание:

1. Смотреть совместно с планом монтажа на листе 18

						АИ – АИ			
						Наименование проекта			
Изм.	Колуч.	Лист	№ док.	Подп.	Дата	Наименование здания	Стадия	Лист	Листов
							П	19	
						Секция 2. Этаж 1. Сечения	 <b>Anasign Studio</b> Антика и Театрального Дизайна		



Секция 2. Этаж 1. План мебели ( 1 : 50)

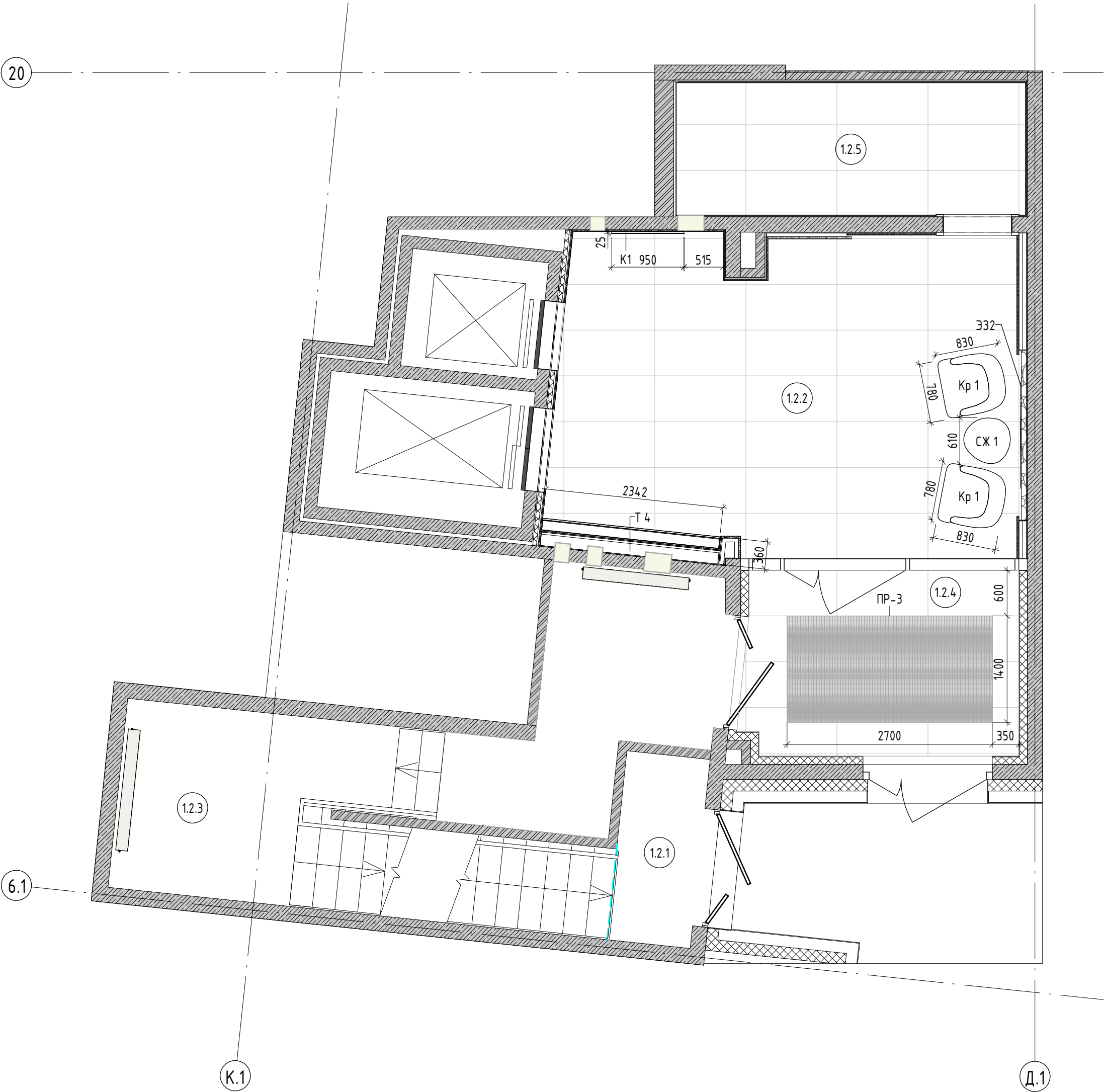

Секция 2. Этаж 1. Экспликация помещений

Номер пом.	Наименование	Площадь, м²	Прим.
1.2.1	Эвакуационный выход из подвальной части №1	2,75	
1.2.2	Вестибюль 2	25,58	
1.2.3	Лестничная клетка №2	21,30	
1.2.4	Тамбур	8,76	
1.2.5	Колясочная	7,99	

Секция 2. Этаж 1. Спецификация мебели

Марка	Наименование	Кол-во
К1	Картина в раме. Габариты 950х1260h. Настенное крепление	1
Кр 1	Кресло	2
СЖ 1	Стол журнальный Crocked 450х600х600	1
Т 4	Тумба	1
Общий итог		5

Секция 2. Этаж 1. Спецификация придверных грязезащитных решеток

Марка	Наименование	Габариты, мм (ШхДхВ)	Кол-во
ПР-3	Придверная решетка из алюминиевого профиля чистящими приспособлениями : щетки, скребки и резиновым покрытием	1400х2700х18	1

Согласовано					
Взам. инв. №					
Подп. и дата					
Инв. № подл.					

							АИ – АИ			
							Наименование проекта			
Изм.	Кол.уч.	Лист	№ док.	Подп.	Дата		Наименование здания	Стадия	Лист	Листов
								П	20	
							Секция 2. Этаж 1. План мебели	<div>AnaSign Studio</div> <div>СТУДИЯ ИНТЕРЬЕРНОГО ДИЗАЙНА</div>		



Секция 2. Этаж 1. План покрытия пола ( 1 : 50)

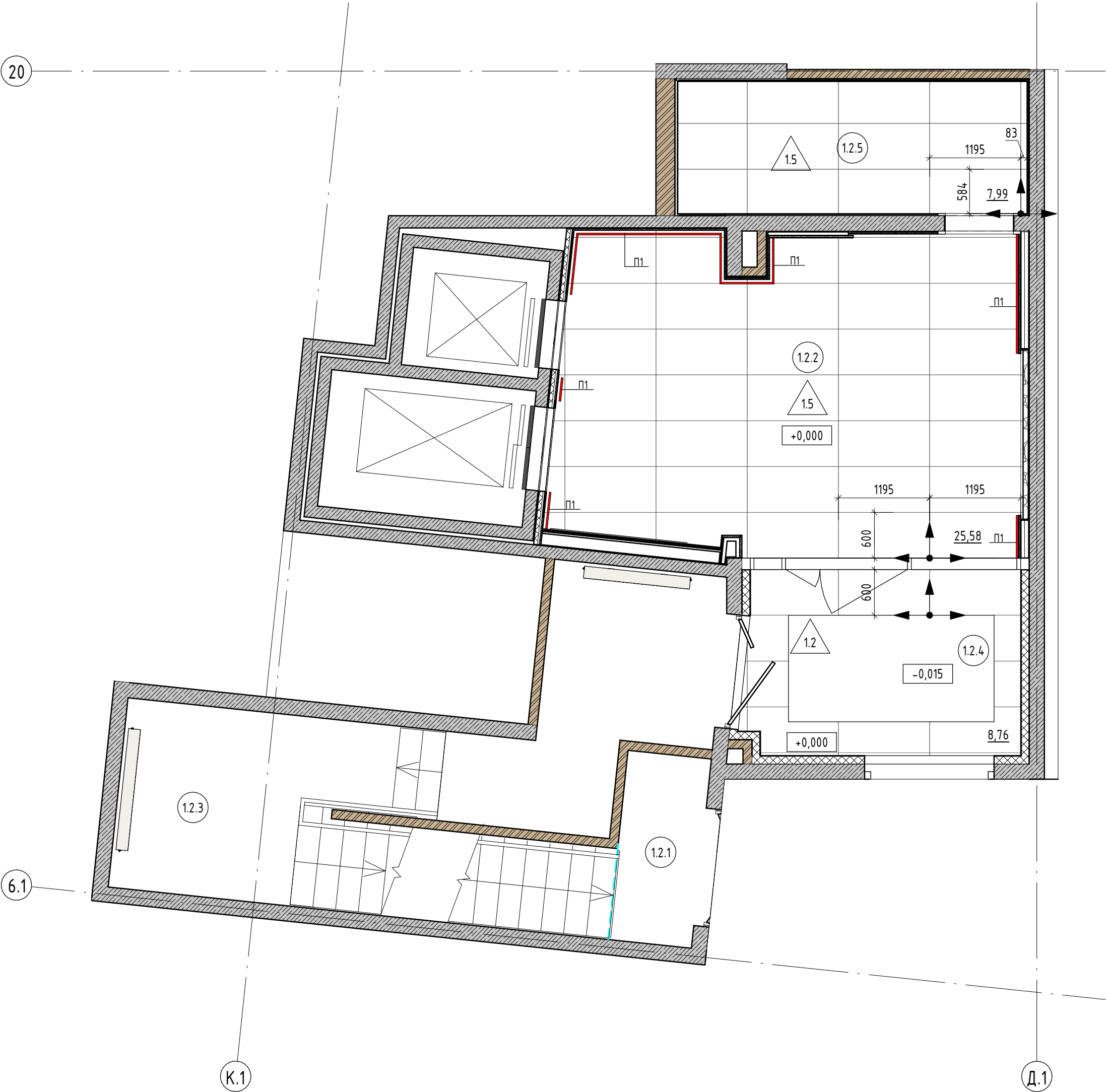

Сечение по плинтусу П1 ( 1 : 5)

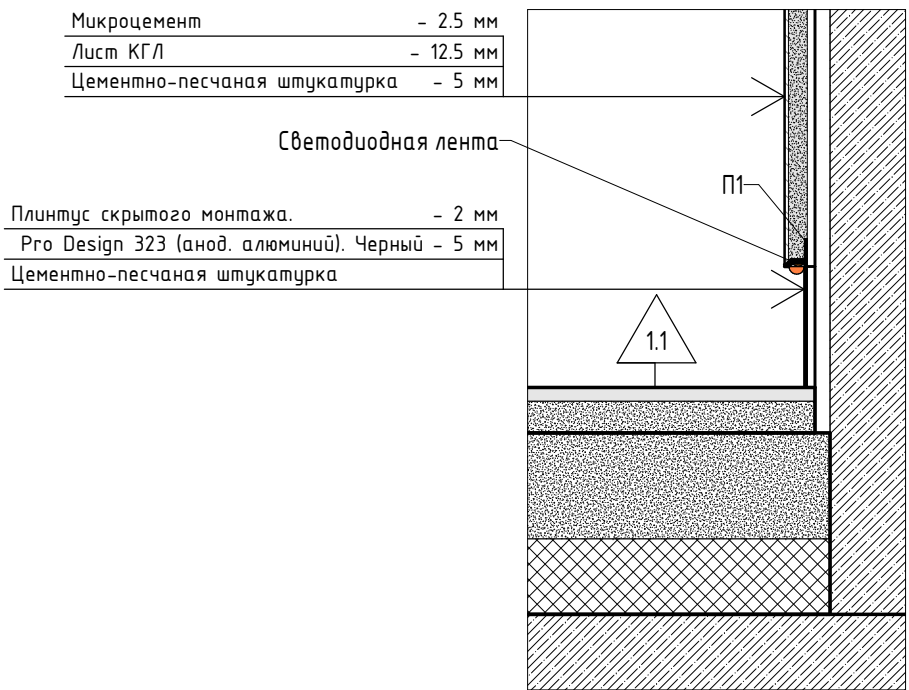

Секция 2. Этаж 1. Экспликация помещений

Номер пом.	Наименование	Площадь, м²	Прим.
1.2.1	Эвакуационный выход из подвальной части №1	2,75	
1.2.2	Вестибюль 2	25,58	
1.2.3	Лестничная клетка №2	21,30	
1.2.4	Тамбур	8,76	
1.2.5	Колясочная	7,99	

Секция 2. Этаж 1. Спецификация пола

Тип пола	Схема пола или тип пола по серии	Данные элемента пола (наименование, толщина, основание и др.), мм	Площадь, м²
1.2		1. Керамогранитная плитка kegera-marazzi. Коллекция - Две Венечии. Серия - Риальто. Артикул - SG560720R. Габариты плитки 1195х600х9мм - 9мм 2. Плиточный клей - 6мм 3. Тип пола 09, 15. См. 589/20 - AP.1. лист 57	4,98
1.5		1. Керамогранитная плитка kegera-marazzi. Коллекция - Две Венечии. Серия - Риальто. Артикул - SG560720R. Габариты плитки 1195х600х9мм - 9мм 2. Плиточный клей, выравнивающая цементно-песчаная стяжка - 11мм 3. Тип пола 08, 10. См. 589/20 - AP.1. лист 57	34,61

Примечание:  
Рекомендуемая производителем ширина шва керамогранитной плитки kegera-marazzi. Коллекция - Две Венечии. Серия - Риальто - 2мм

Секция 2. Этаж 1. Спецификация плинтуса

Марка	Наименование	Длина, мм
П1	Плинтус скрытого монтажа Pro Design 323 (анод. алюминий). Черный	11822,3

Условно-графические обозначения ( 1 : 50)

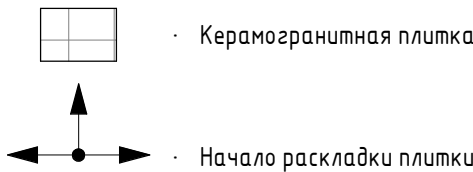

						АИ – АИ			
						Наименование проекта			
Изм.	Кол.уч.	Лист	№ док.	Подп.	Дата	Наименование здания	Стадия	Лист	Листов
							П	21	
						Секция 2. Этаж 1. План покрытия пола	AnaSign Studio СТУДИЯ ИНТЕРЬЕРНОГО ДИЗАЙНА		



Секция 2. Этаж 1. План потолка ( 1 : 50)

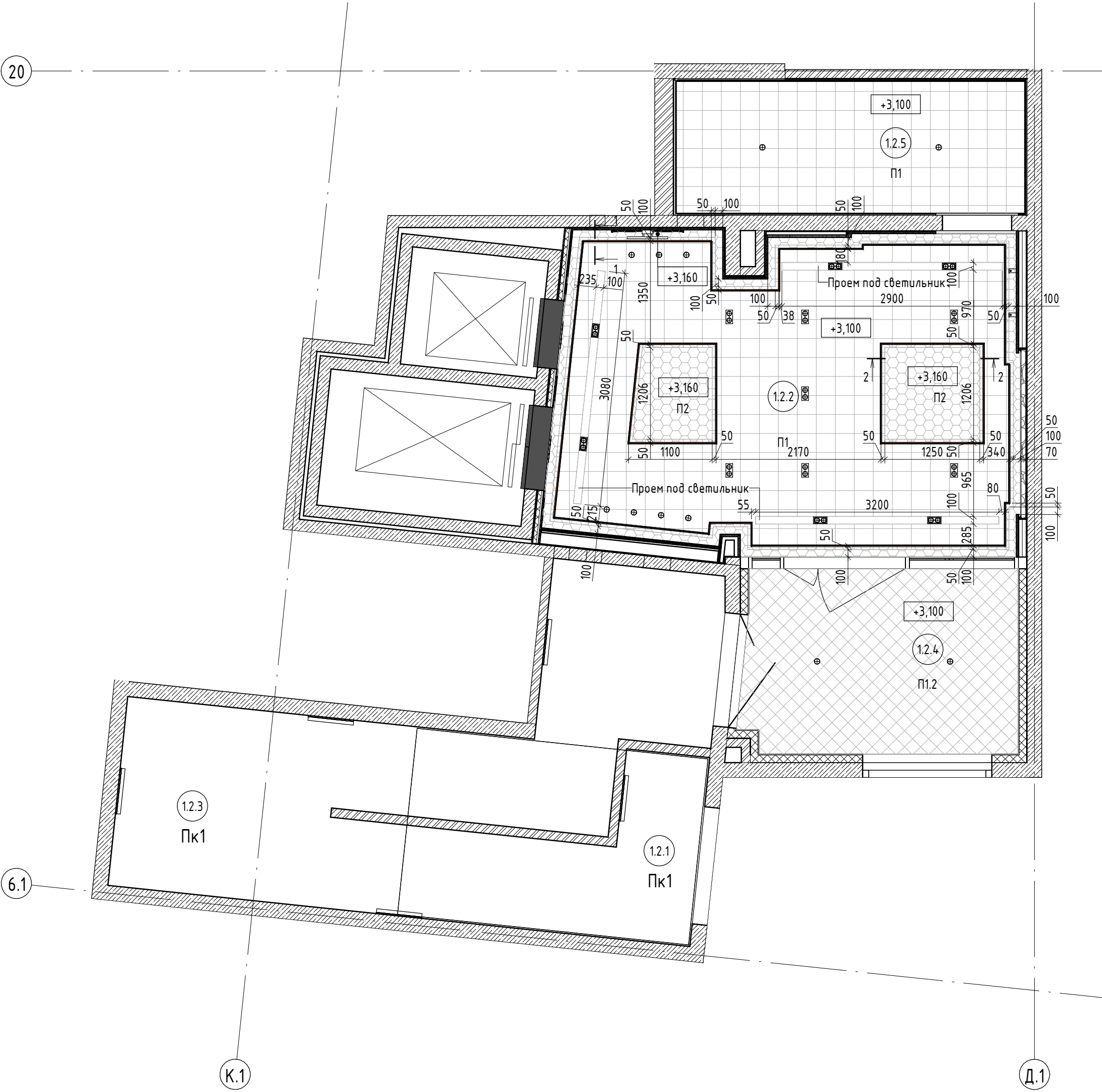



Секция 2. Этаж 1. Экспликация помещений

Номер пом.	Наименование	Площадь, м²	Прим.
1.2.1	Эвакуационный выход из подвальной части №1	2,75	
1.2.2	Вестибуль 2	25,58	
1.2.3	Лестничная клетка №2	21,30	
1.2.4	Тамбур	8,76	
1.2.5	Колясочная	7,99	

Секция 2. Этаж 1. Ведомость отделки потолков

Номер пом.	Марка	Описание отделки / материал	Площадь, м²
1.2.2	П1	Покраска подшивного ГКЛ-потолока в 2 слоя. Краска Flugger Flutex 2S, цвет- белый	19,07
1.2.2	П2	Покраска подшивного ГКЛ-потолока в 2 слоя. Краска Flugger Flutex 2S, цвет- черный	6,40
1.2.4	П1.2	Покраска подшивного ГКЛВ-потолока в 2 слоя. Краска Flugger Flutex 2S, цвет- белый	8,75
1.2.5	П1	Покраска подшивного ГКЛ-потолока в 2 слоя. Краска Flugger Flutex 2S, цвет- белый	8,19
1.2.1	Пк1	Покраска потолка в 2 слоя. Краска Flugger Flutex 2S, цвет- белый	2,75
1.2.3	Пк1	Покраска потолка в 2 слоя. Краска Flugger Flutex 2S, цвет- белый	21,30

Условно-графические обозначения

-  · Покраска подшивного ГКЛ-потолока в 2 слоя. Краска Flugger Flutex 2S, цвет- белый
-  · Покраска подшивного ГКЛ-потолока в 2 слоя. Краска Flugger Flutex 2S, цвет- черный
-  · Покраска подшивного ГКЛВ-потолока в 2 слоя. Краска Flugger Flutex 2S, цвет- черный

Сечение по потолку 1-1 ( 1 : 5)

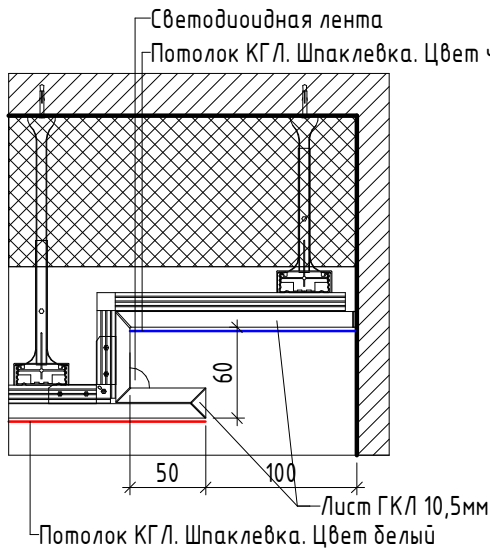

Сечение по потолку 2-2 ( 1 : 5)

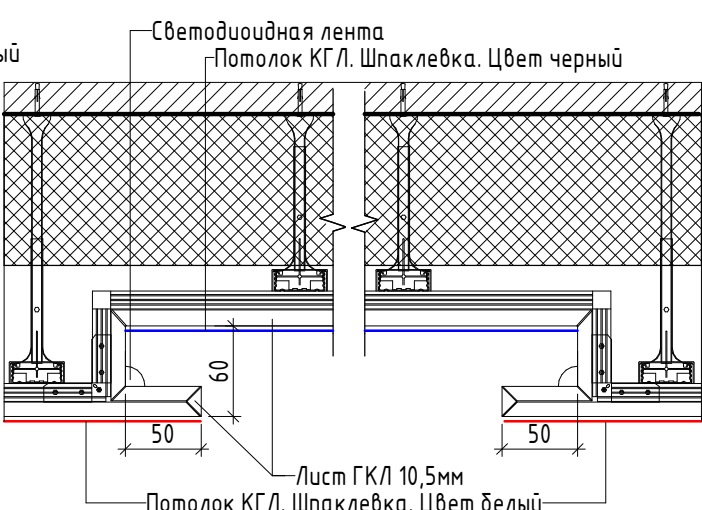

АИ – АИ

Наименование проекта

Наименование здания

Стадия  
Лист  
Листов

П

22

Листов

Секция 2. Этаж 1. План потолка

AnaSign Studio  
СТУДИЯ ИНТЕРЬЕРНОГО ДИЗАЙНА



Секция 2. Этаж 1. План План осветительных приборов ( 1 : 50)



Секция 2. Этаж 1. Экспликация помещений

Номер пом.	Наименование	Площадь, м²	Прим.
1.2.1	Эвакуационный выход из подвальной части №1	2,75	
1.2.2	Вестибюль 2	25,58	
1.2.3	Лестничная клетка №2	21,30	
1.2.4	Тамбур	8,76	
1.2.5	Колясочная	7,99	

Секция 2. Этаж 1. Спецификация осветительных приборов

Марка	Наименование	Кол-во (шт.)
Вс2	Встраиваемый точечный светильник. Диаметр отверстия 80мм	11
Вс3	Встраиваемый двойной точечный светильник.	7
Нс1.1	Настенный светильник Odeon Light Hightech Fillini, h1260	1
Нс1.2	Настенный светильник Odeon Light Hightech Fillini, h1260	1
Нс2	Светильник. Настенное бра	1
П1	Профиль ARH-WALL-1849-DUAL-2000 ANOD	5
Св	LED Светильник встраиваемый поворотно-выдвижной. ART-GR44-TUBE20 x2	6
Общий итог		32

Секция 2. Этаж 1. Ведомость светодиодной ленты

Марка	Наименование	Кол-во (м)
Сл1	Светодиодная лента стены	6235
Сл2	Светодиодная лента потолка	31000,05
Сл3	Светодиодная лента плинтуса	8458,73
Сл4	Светодиодная лента мебели	2340

Примечание:

1. Смотреть совместно с развертками помещения 1.2.2 на листе 25  
2. Смотреть совместно с эскизами элементов освещения на листе 43

							АИ – АИ			
							Наименование проекта			
Изм.	Кол.уч.	Лист	№ док.	Подп.	Дата		Наименование здания	Стадия	Лист	Листов
								П	23	
							Секция 2. Этаж 1. План осветительных приборов	<div>AnaSign Studio</div> <div>СТУДИЯ ИНТЕРЬЕРНОГО ДИЗАЙНА</div>		



Секция 2. Этаж 1. План электрооборудования ( 1 : 50)

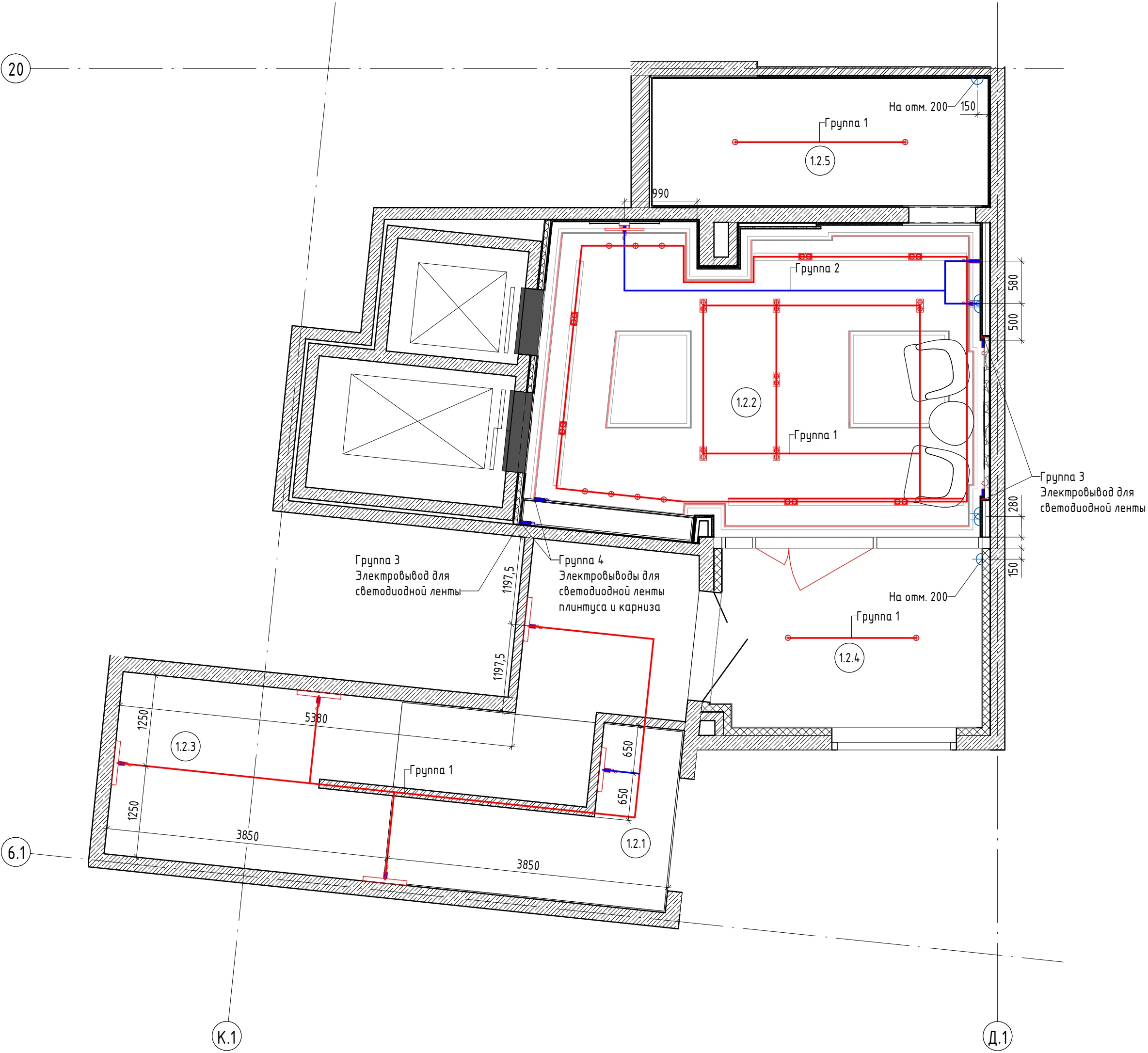

Секция 2. Этаж 1. Экспликация помещений

Номер пом.	Наименование	Площадь, м²	Прим.
1.2.1	Эвакуационный выход из подвальной части №1	2,75	
1.2.2	Вестибюль 2	25,58	
1.2.3	Лестничная клетка №2	21,30	
1.2.4	Тамбур	8,76	
1.2.5	Колясочная	7,99	

Секция 2. Этаж 1. Спецификация электрооборудования

Марка	Наименование	Количество
P1	Розетка	6
Э1	Электрический вывод	13

Условно-графические обозначения ( 1 : 50)

- Э1 - Электрический вывод
- P1 - Розетка

Примечание:

- Смотреть совместно с развертками помещения 1.2.2 на листе 25
- Привязку электропроводов уточнить по месту

							АИ - АИ			
							Наименование проекта			
Изм.	Кол.уч.	Лист	№ док.	Подп.	Дата		Наименование здания	Стадия	Лист	Листов
								П	24	
							Секция 2. Этаж 1. План электрооборудования	<div>AnaSign Studio</div> <div>СТУДИЯ ИНТЕРЬЕРНОГО ДИЗАЙНА</div>		

Согласовано					
Взам. инв. №					
Подп. и дата					
Инв. № подл.					



Согласовано		
Взам. инв. №		
Подп. и дата		
Инв. № подл.		

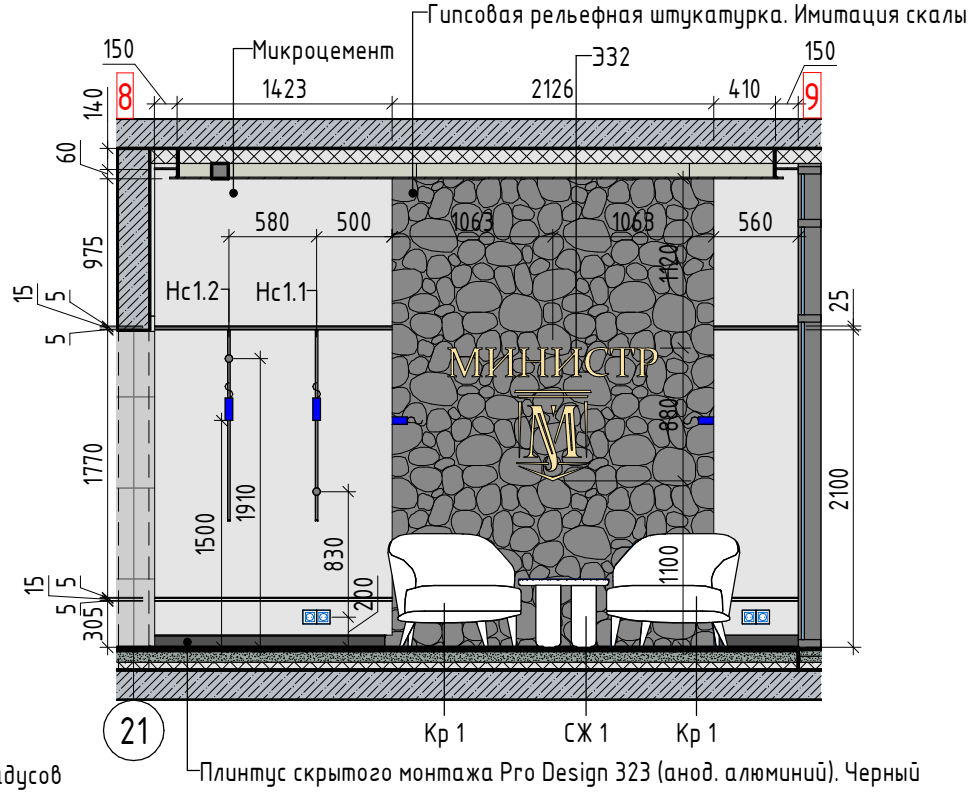
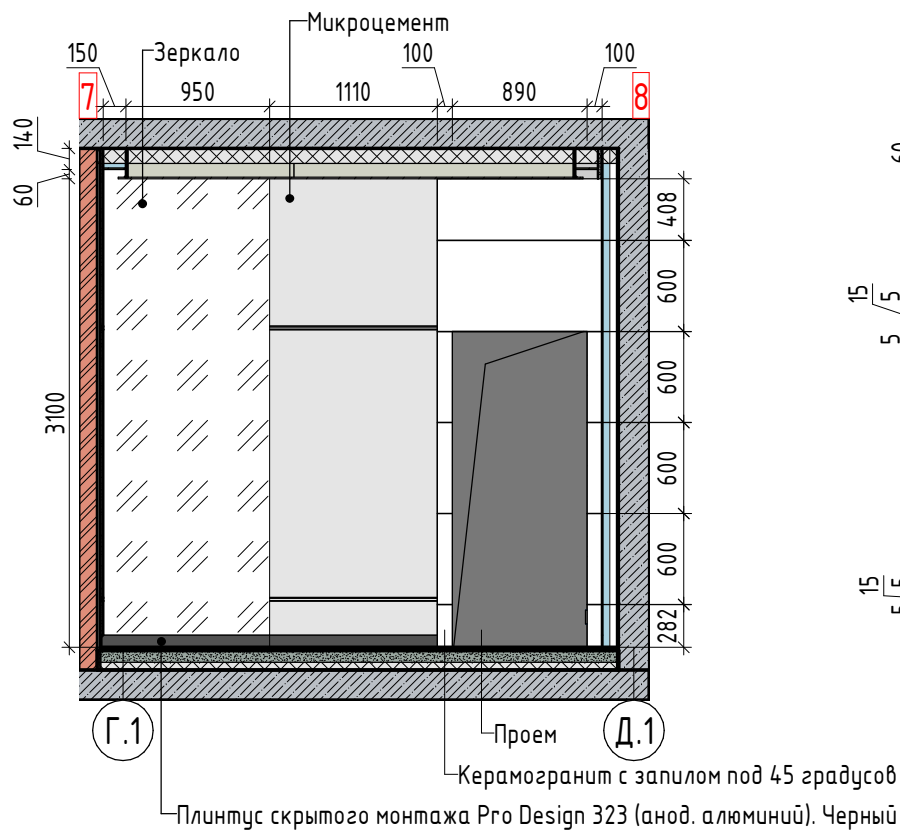
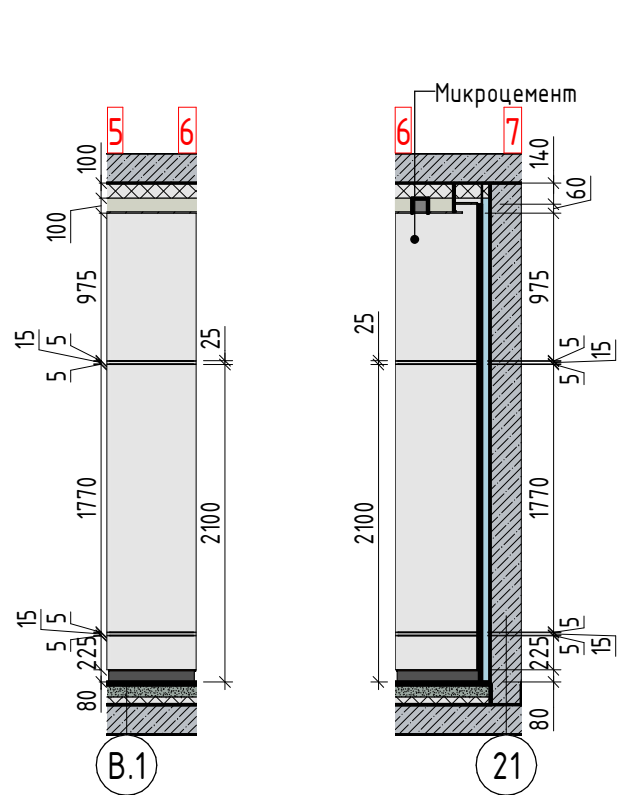
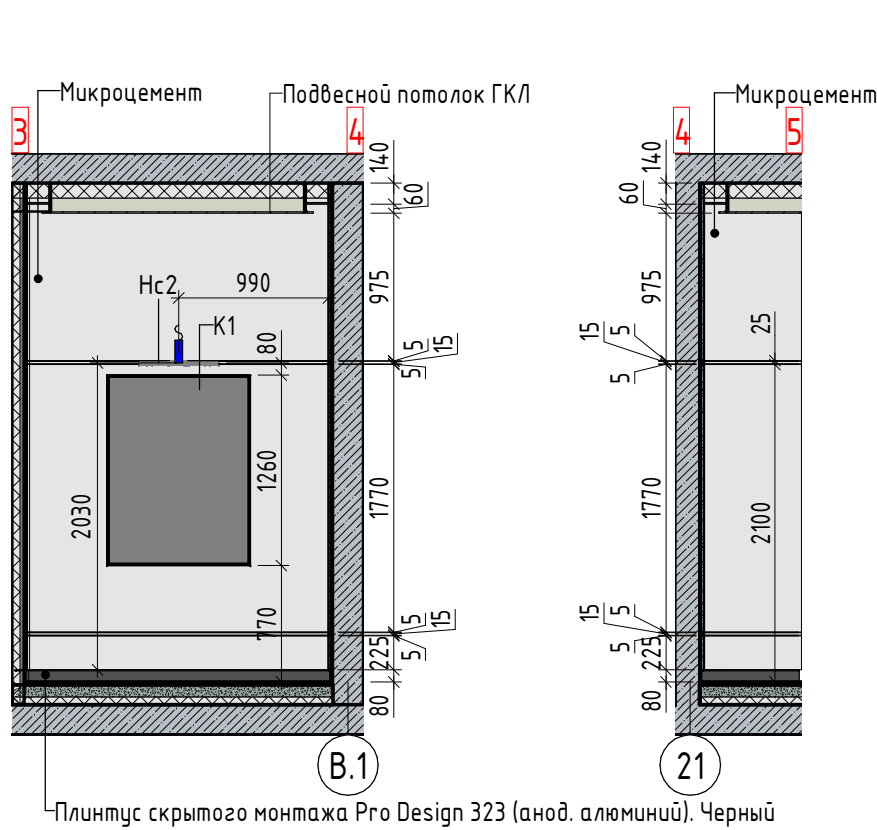
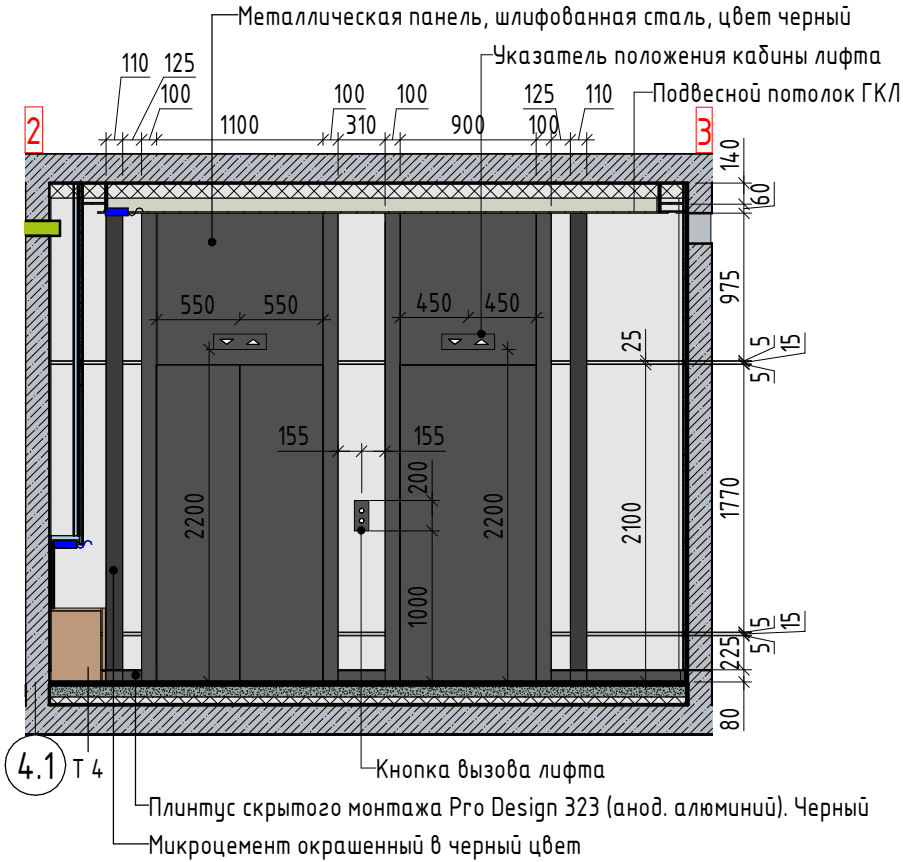
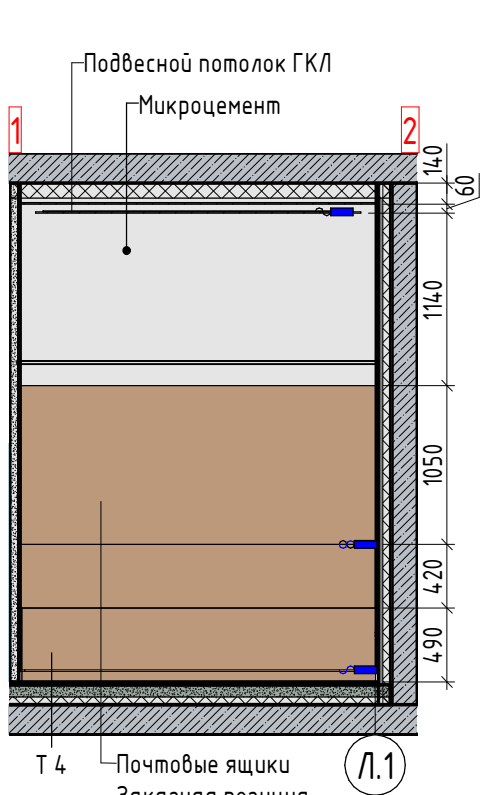
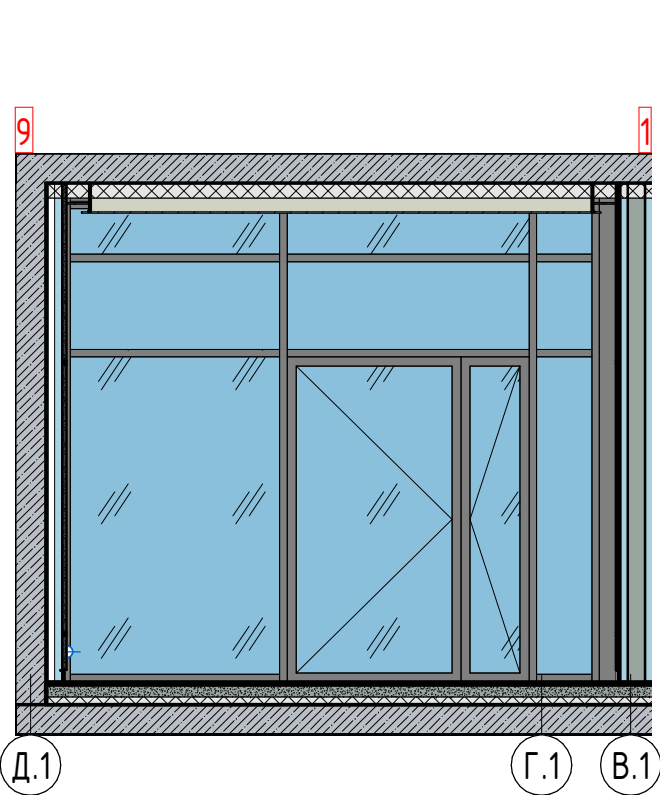

Условно-графические обозначения ( 1 : 50)

- Э1 - Электрический вывод
- Р1 - Розетка

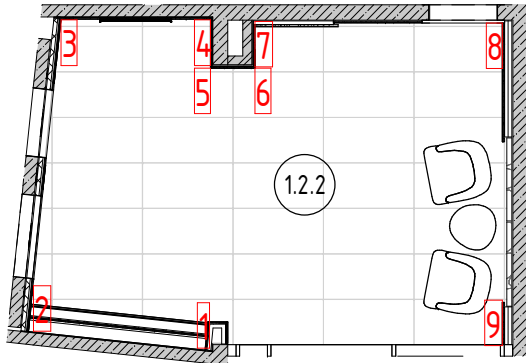

Примечание:

- Смотреть совместно с ведомостью отделки стен на листе 42
- Смотреть совместно с логотипом этажа здания на листе 44

						АИ – АИ			
						Наименование проекта			
Изм.	Кол.уч.	Лист	№ док.	Подп.	Дата				
						Наименование здания	Стадия	Лист	Листов
							П	25	
						Секция 2. Этаж 1. Развертки помещения 1.2.2	<b>AnaSign Studio</b> СТУДИЯ ИНТЕРЬЕРНОГО ДИЗАЙНА		



Секция 2. Этаж 4. Спецификация помещений			
Номер пом.	Наименование	Площадь, м²	Прим.
427	Лестничная клетка №2	14,09	
427.1	Тамбур-шлюз 1-ого типа	4,11	
428	Лифтовой холл с зоной безопасности МГН	9,16	
429	Коридор 2	30,30	
430	Сплит-шахта	3,85	

Марка	Описание	Габарит проема, (ш x в) мм	Кол-во
D5	Дверь стальная входная, правая. Цвет темно-серый N499 Mantfeli	1050x2100	2
D5л	Дверь стальная входная, левая. Цвет темно-серый N499 Mantfeli	1050x2100	3
D6	Дверь стальная остекленная, правая	1350x2100	1
D6л	Дверь стальная остекленная, левая	1350x2100	2
D7	Дверь стальная глухая двупольная. Цвет темно-серый N499 Mantfeli	1200x2100	1
D8	Дверь стальная входная, правая, утепленная. Цвет темно-серый N499 Mantfeli	850x2200	1
Общий итог			10

Марка	Габариты проема, мм
05	1050x2100
06	1350x2100
07	1200x2100
08	850x2200

 - Возводимые перегородки

1. Смотреть совместно с сечениями на листе 27

						АИ - АИ			
						Наименование проекта			
Изм.	Кол.ч.	Лист	№ док.	Подп.	Дата	Наименование здания	Стадия	Лист	Листов
							П	26	
						Секция 2. Этаж 4. План монтажа	 <b>Anasign Studio</b> Студия ИНТЕРЬЕРНОГО ДИЗАЙНА		

Инв. № подл.	Подп. и дата	Взам. инв. №
Согласовано		



1 ( 1 : 25)

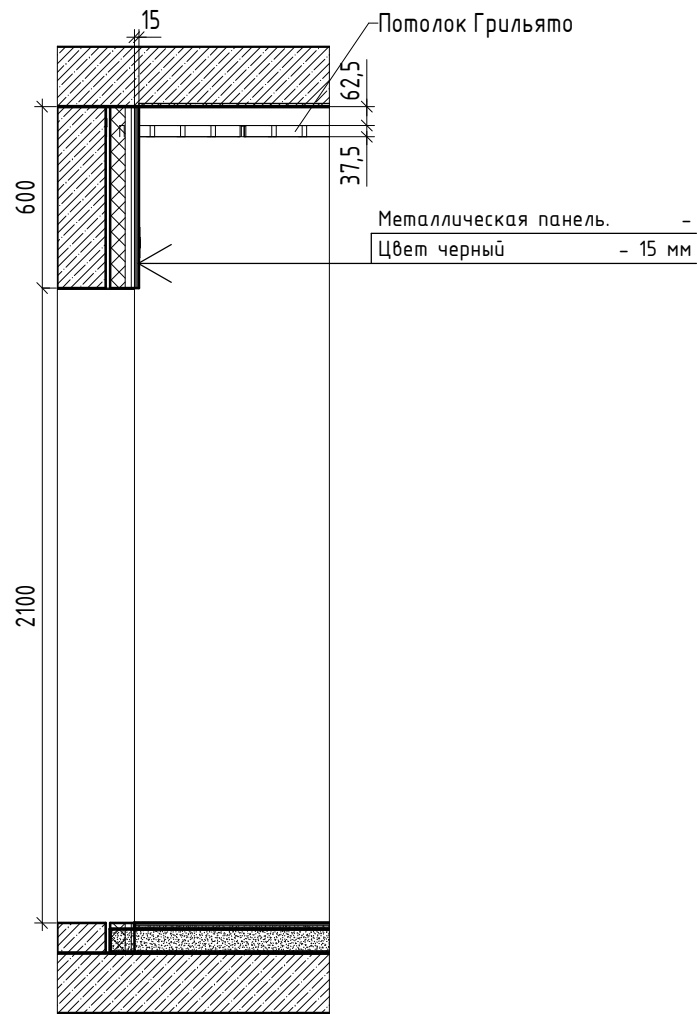

2 ( 1 : 25)

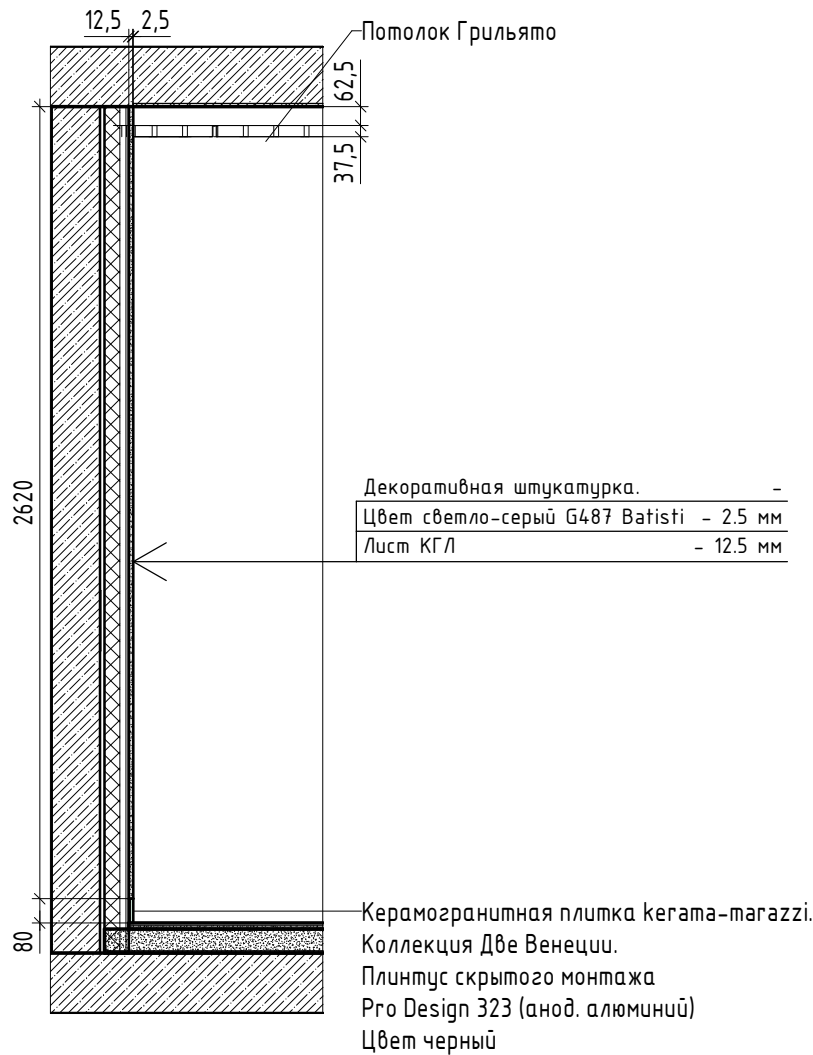

3 ( 1 : 25)

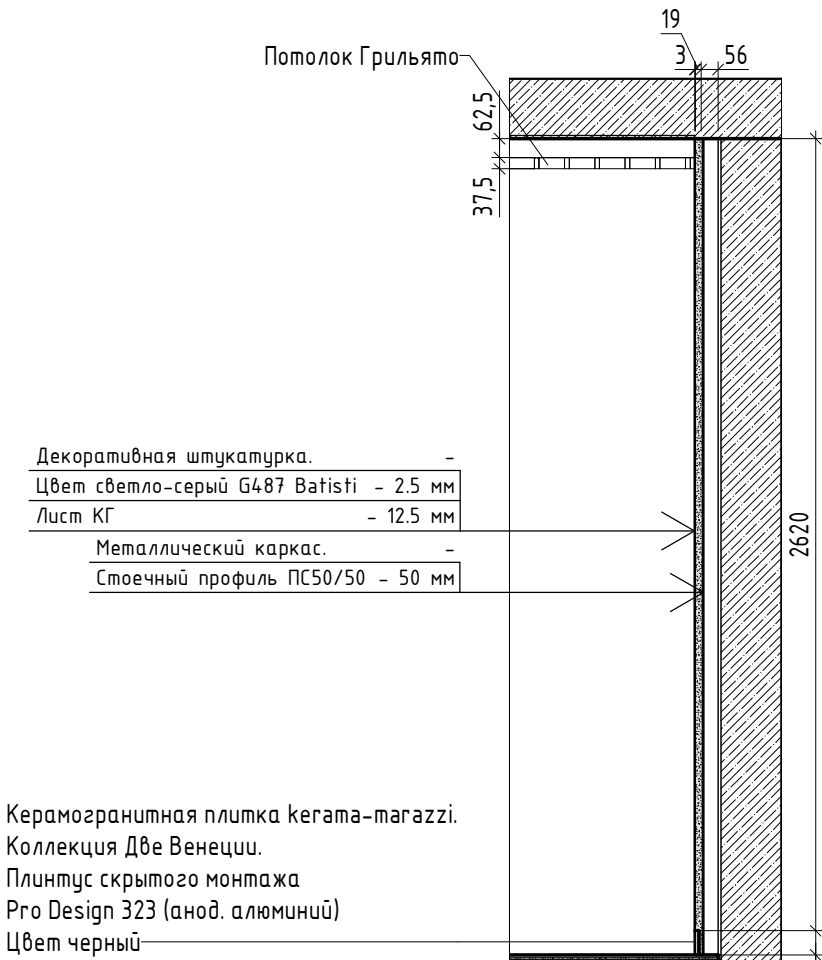

4 ( 1 : 25)

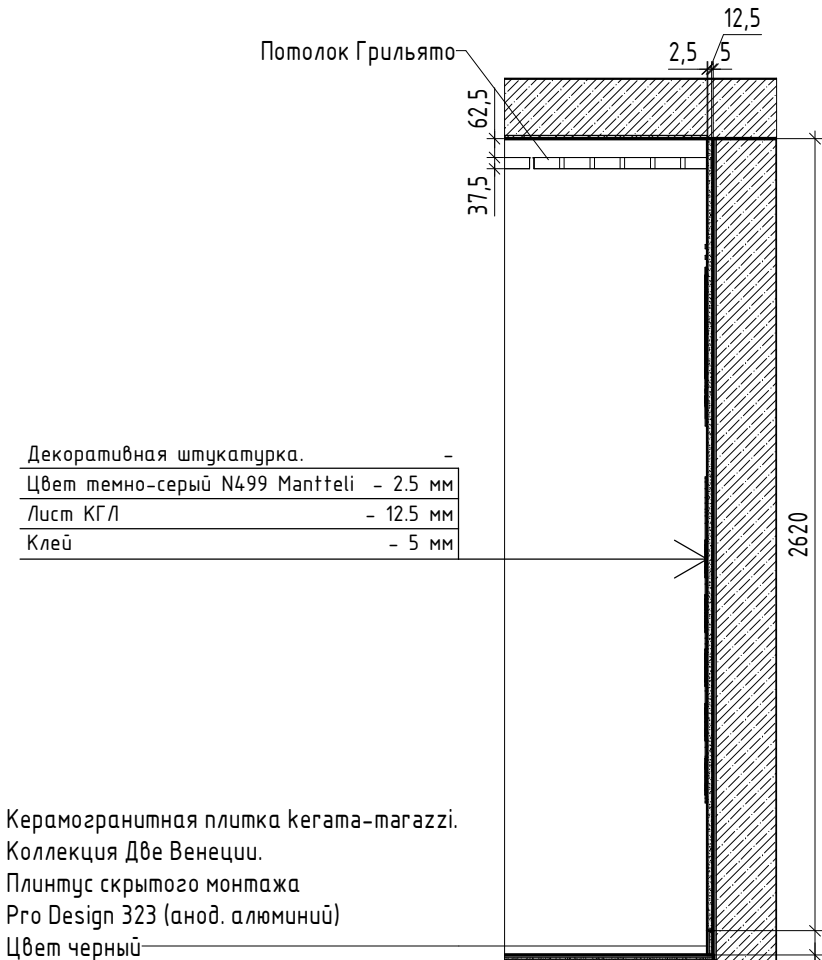

5 ( 1 : 25)

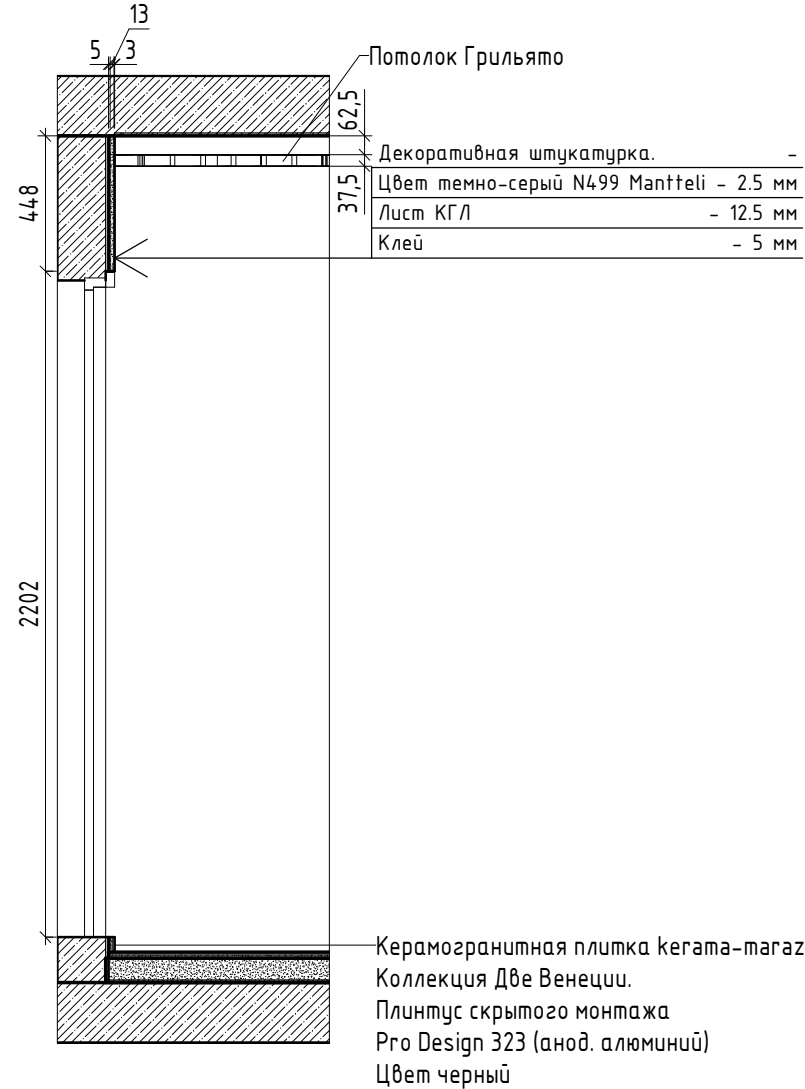

6 ( 1 : 10)

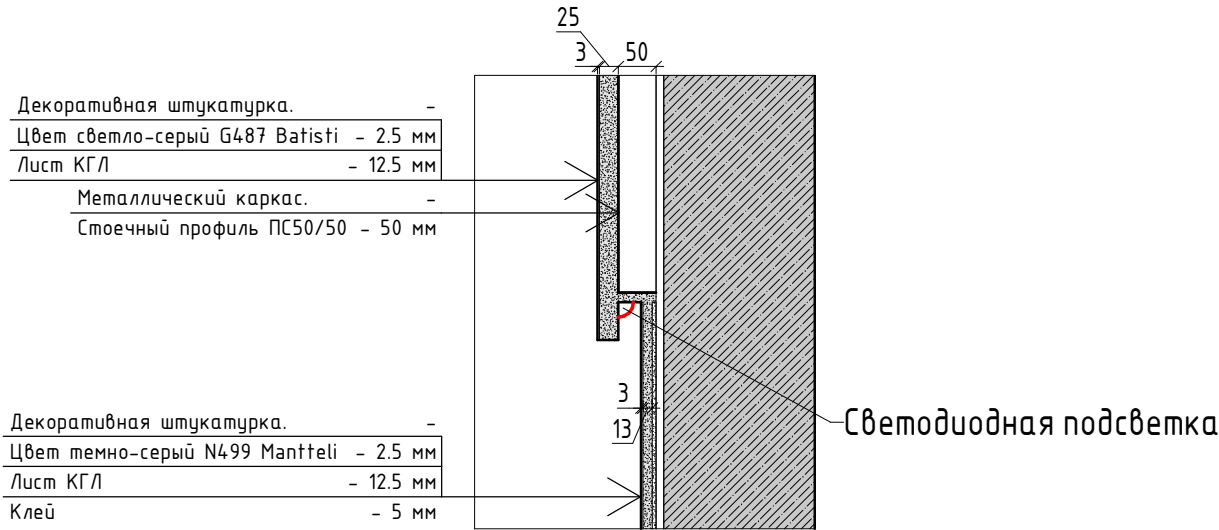

Примечание:

1. Смотреть совместно с планом монтажа на листе 26

							АИ – АИ			
							Наименование проекта			
Изм.	Кол.уч.	Лист	№ док.	Подп.	Дата		Наименование здания	Стадия	Лист	Листов
								П	27	
							Секция 2. Этаж 4. Сечения	<b>AnaSign Studio</b> СТУДИЯ ИНТЕРЬЕРНОГО ДИЗАЙНА		



Секция 2. Этаж 4. План покрытия пола ( 1 : 50)

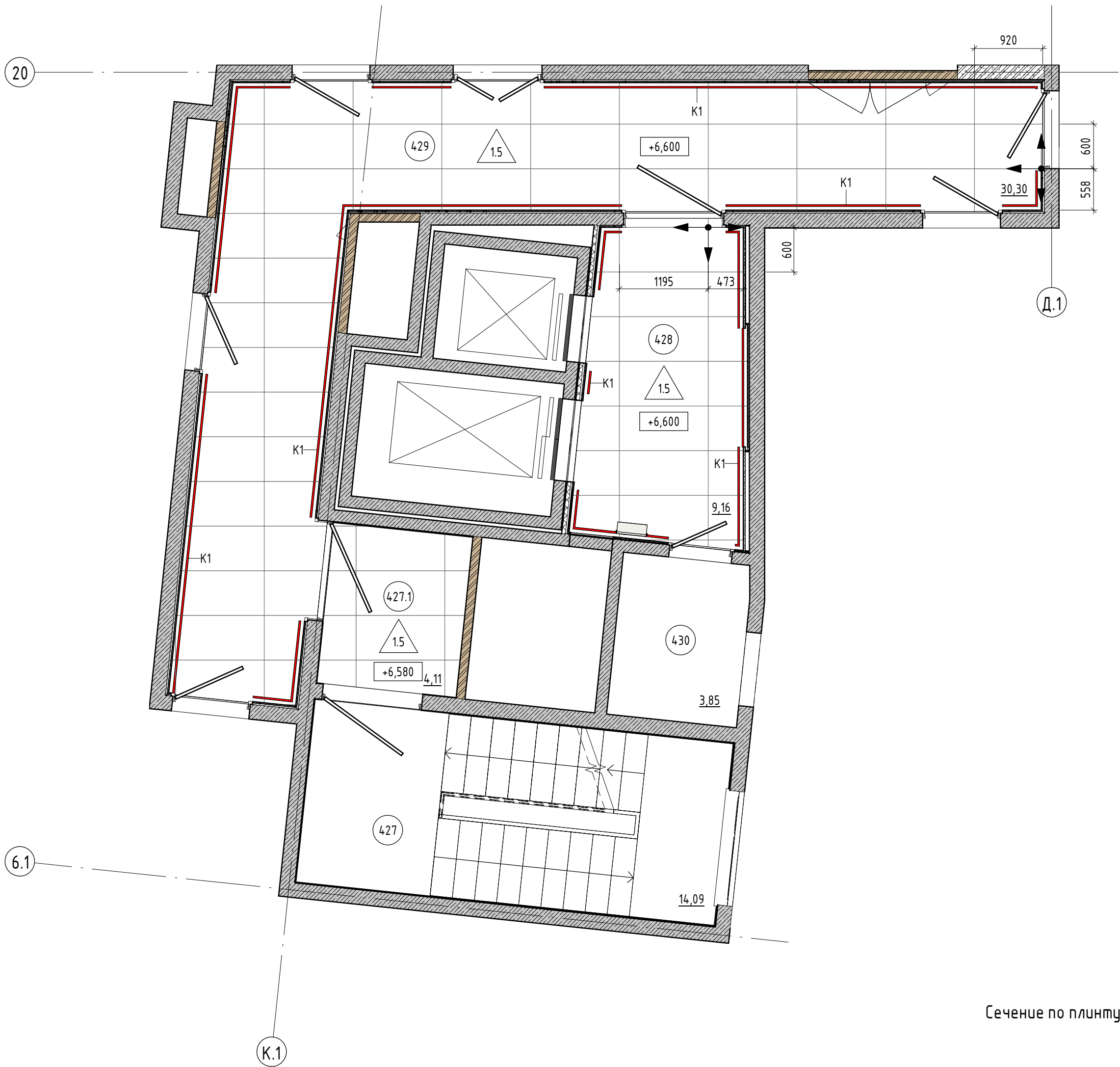

Секция 2. Этаж 4. Спецификация помещений

Номер пом.	Наименование	Площадь, м²	Прим.
427	Лестничная клетка №2	14,09	
427.1	Тамбур-шлюз 1-ого типа	4,11	
428	Лифтовой холл с зоной безопасности МГН	9,16	
429	Коридор 2	30,30	
430	Сплит-шахта	3,85	

Секция 2. Этаж 4. Спецификация пола

Тип пола	Схема пола или тип пола по серии	Данные элемента пола (наименование, толщина, основание и др.), мм	Площадь, м²
1.5		1. Керамогранитная плитка kegata-magazzi. Коллекция – Две Венеции. Серия – Риальто. Артикул – SG560720R. Габариты плитки 1195х600х9мм – 9мм 2. Плиточный клей, выравнивающая цементно-песчаная стяжка – 11мм 3. Тип пола 08, 10. См. 589/20 – АР.1. лист 57	45,07

Примечание:  
Рекомендуемая производителем ширина шва керамогранитной плитки kegata-magazzi. Коллекция – Две Венеции.  
Серия – Риальто – 2мм

Секция 2. Этаж 4. Спецификация плинтуса

Марка	Наименование	Длина, мм
П1	Плинтус скрытого монтажа Pro Design 323 (анод. алюминий). Черный	6486,69
К1	Плинтус из керамогранитной плитки kegata-magazzi, кол. – Две Венеции. h=80мм. Цвет темный	6486,69

Условно-графические обозначения ( 1 : 50)

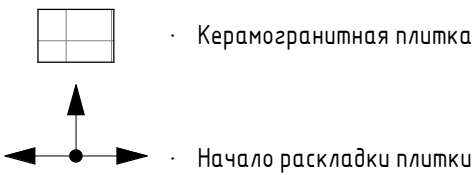

Сечение по плинтусу ( 1 : 5)

Шпаклёвка, покраска Ral\_светлый – 2,5 мм  
Лист КГЛ – 12,5 мм  
Клей для гипсокартона – 5 мм  
Существующая отделка стен

Плинтус из керамогранитной плитки kegata-magazzi, коллекция – Две Венеции. Размер плитки 1195х600х9 – 9 мм  
Плиточный клей для керамогранита – 6 мм  
Плинтус скрытого монтажа Pro Design 323 (анод. алюминий). Черный – 2 мм  
Клей – ц.п.с. раствор – 3 мм  
Существующая отделка стен

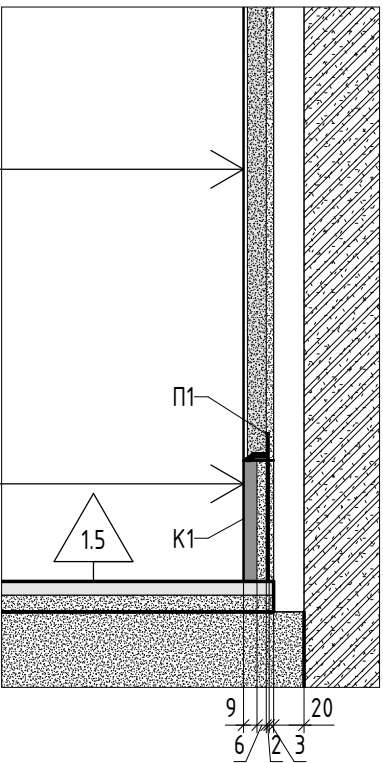

										АИ – АИ
										Наименование проекта
Изм.	Кол.уч.	Лист	№ док.	Подп.	Дата					Наименование здания
										П
										Лист
										28
										Листов
										Секция 2. Этаж 4. План покрытия пола
										AnaSign Studio
										СТУДИЯ ИНТЕРЬЕРНОГО ДИЗАЙНА



(20)



Номер пом.	Наименование	Площадь, м²	Прим.
427	Лестничная клетка №2	14,09	
427.1	Тамбур-шлюз 1-ого типа	4,11	
428	Лифтовой холл с зоной безопасности МГН	9,16	
429	Коридор 2	30,30	
430	Сплит-шахта	3,85	

Марка	Номер помещения	Наименование помещения	Наименование потолка	Площадь, м²	Примечание
ПГ1	429	Коридор 2	Подвесной потолок Грильято, ячейка 50х50х40. Цвет черный	30,30	
ПГ1	428	Лифтовой холл с зоной безопасности МГН 2	Подвесной потолок Грильято, ячейка 50х50х40. Цвет черный	9,16	
Пк1	427	Лестничная клетка №2	Покраска потолка в 2 слоя. Краска Flugger Flutex 2S, цвет- белый	14,09	
Пк1	427.1	Тамбур-шлюз 1-ого типа	Покраска потолка в 2 слоя. Краска Flugger Flutex 2S, цвет- белый	4,11	

Секция 2. Этаж 4. План потолка

Стадия	Лист	Листов
П	29	

**AnaSign Studio**  
СТУДИЯ ИНТЕРЬЕРНОГО ДИЗАЙНА

Формат А2	420 x 594
-----------	-----------

Инв. № подл.



Секция 2. Этаж 4. План осветительных приборов ( 1 : 50)

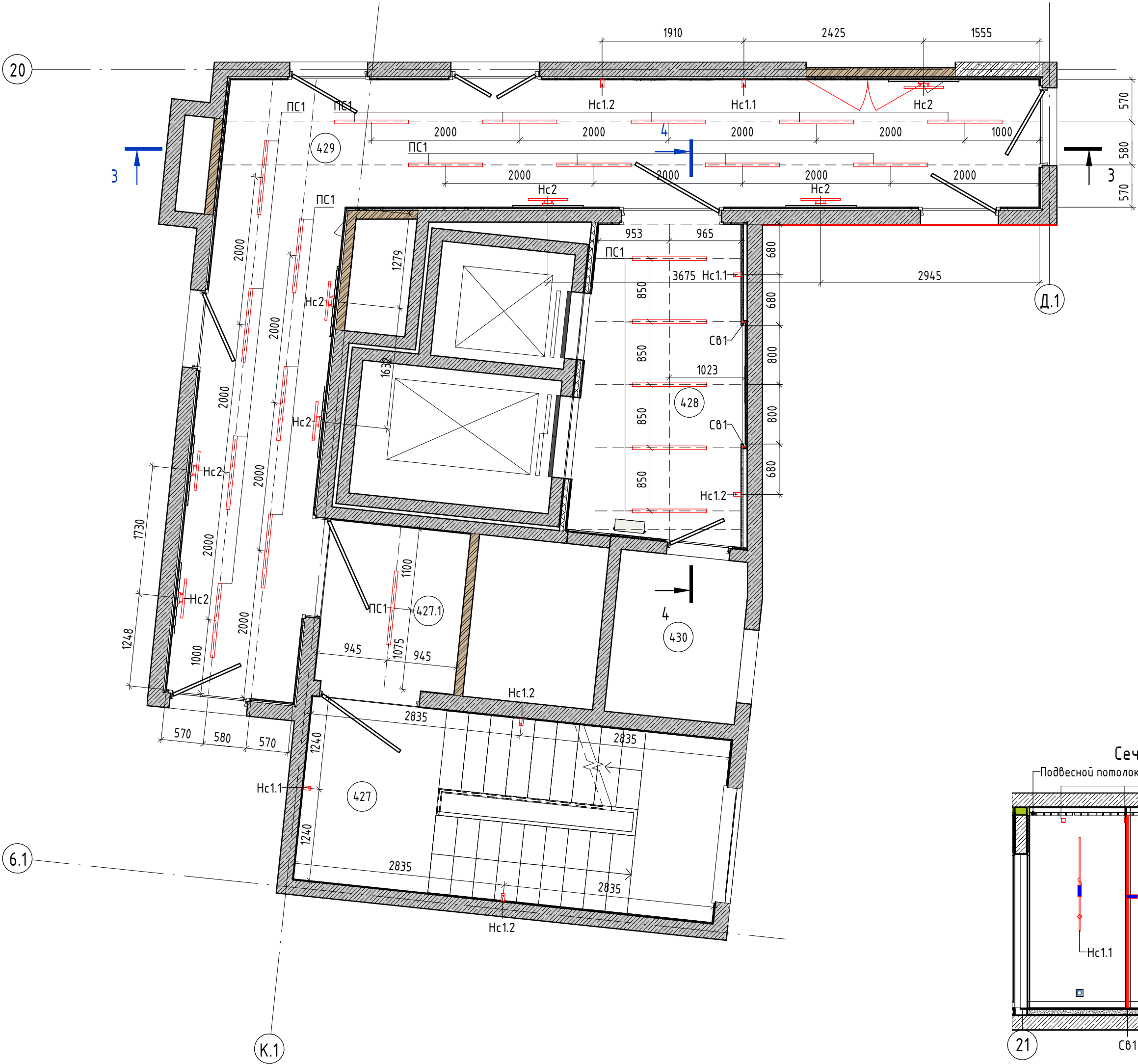

Секция 2. Этаж 4. Спецификация помещений

Номер пом.	Наименование	Площадь, м²	Прим.
427	Лестничная клетка №2	14,09	
427.1	Тамбур-шлюз 1-ого типа	4,11	
428	Лифтовой холл с зоной безопасности МГН	9,16	
429	Коридор 2	30,30	
430	Сплит-шахта	3,85	

Секция 2. Этаж 4. Спецификация осветительных приборов

Марка	Наименование	Кол-во (шт.)
Hc1.1	Настенный светильник Odeon Light Hightech Fillini, h1260	3
Hc1.2	Настенный светильник Odeon Light Hightech Fillini, h1260	4
Hc2	Светильник. Настенное бра	7
PC1	Линейный светильник подвесной светильник. Цвет корпуса – черный матовый. IP20	22
Общий итог		36

Секция 2. Этаж 4. Ведомость светодиодной ленты

Марка	Наименование	Кол-во (мм)
CB1	Светодиодная лента стены	5200

Сечение 4-4 ( 1 : 50)

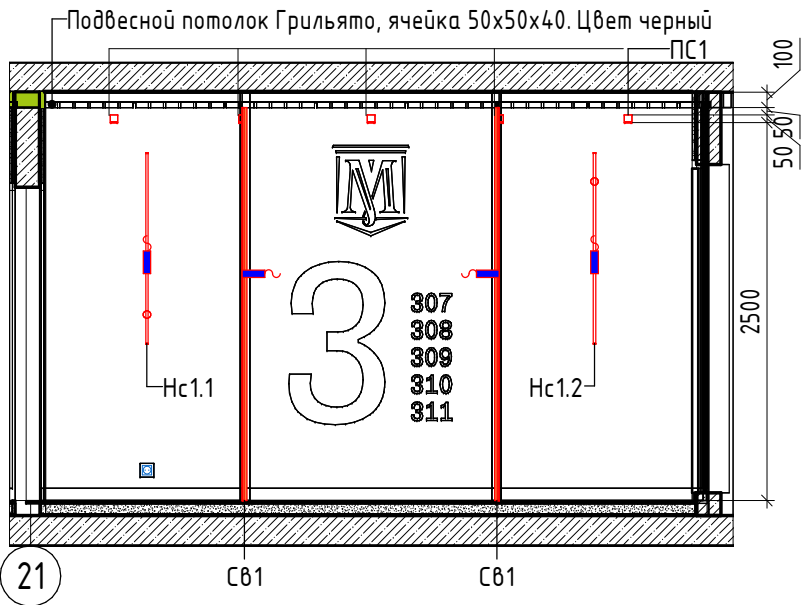

Сечение 3-3 ( 1 : 50)

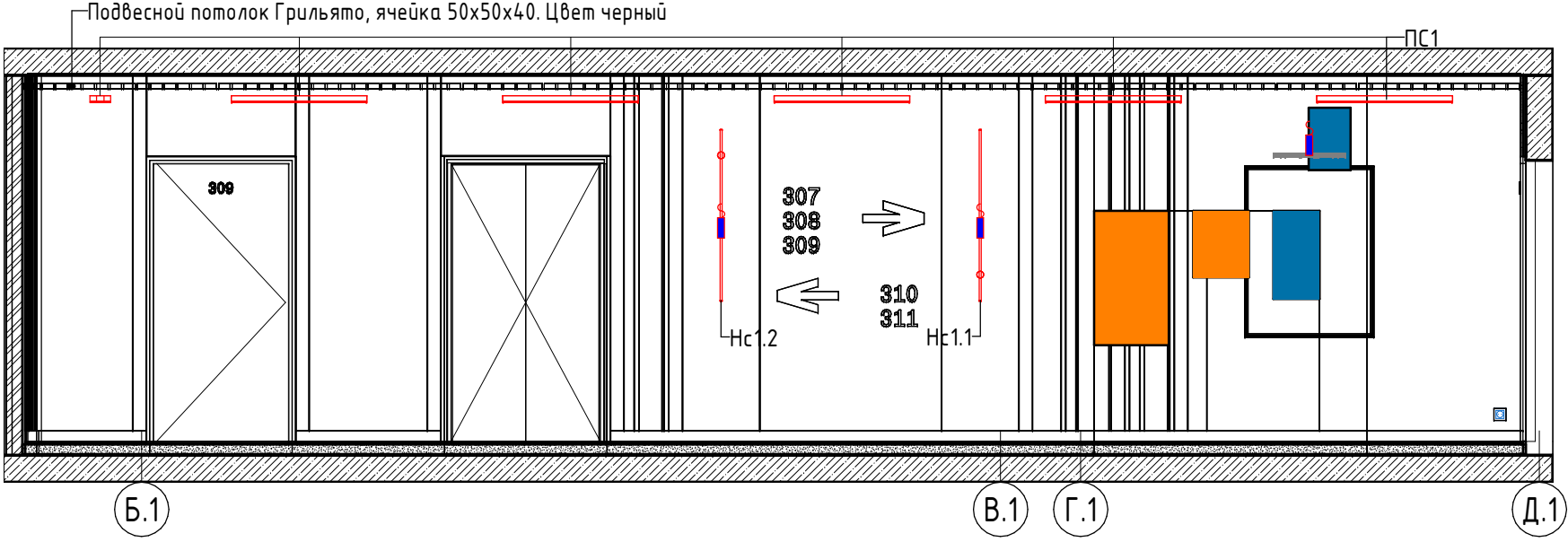

Примечание:

- Смотреть совместно с развертками помещений 428, 429 на листе 32
- Смотреть совместно с эскизами элементов освещения на листе 43

						АИ – АИ			
						Наименование проекта			
Изм.	Кол.уч.	Лист	№ док.	Подп.	Дата	Наименование здания	Стадия	Лист	Листов
							П	30	
						Секция 2. Этаж 4. План осветительных приборов	AnaSign Studio СТУДИЯ ИНТЕРЬЕРНОГО ДИЗАЙНА		



Секция 2. Этаж 4. План электрооборудования ( 1 : 50)

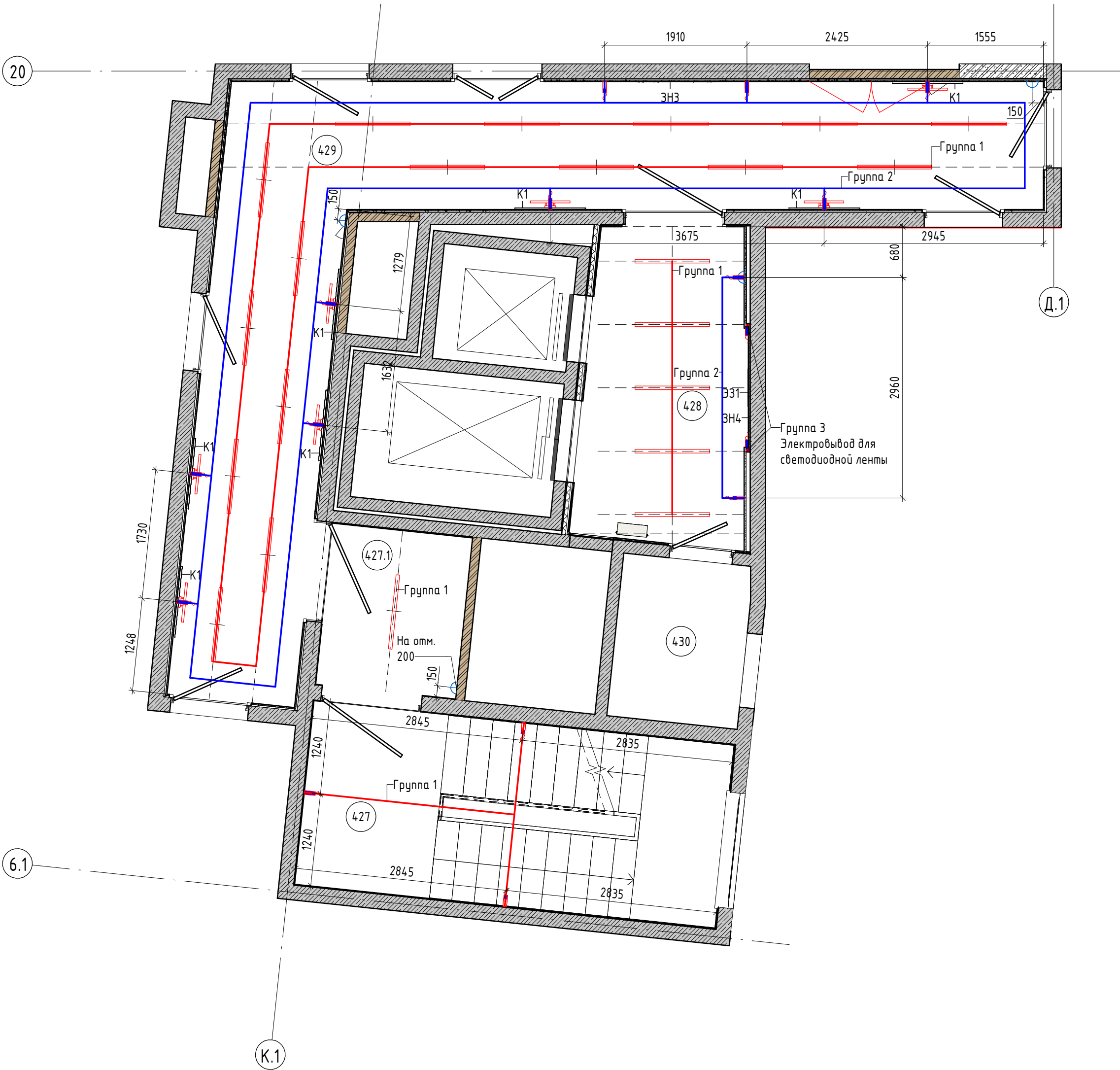

Секция 2. Этаж 4. Спецификация помещений

Номер пом.	Наименование	Площадь, м²	Прим.
427	Лестничная клетка №2	14,09	
427.1	Тамбур-шлюз 1-ого типа	4,11	
428	Лифтовой холл с зоной безопасности МГН	9,16	
429	Коридор 2	30,30	
430	Сплит-шахта	3,85	

Секция 2. Этаж 4. Спецификация электрооборудования

Марка	Наименование	Число
Р1	Розетка	5
Э1	Электрический вывод	16

Секция 2. Этаж 4. Спецификация мебели

Марка	Наименование	Кол-во
ЗНЗ	Знак навигации тип 3	1
ЗН4	Знак навигации тип 4	1
К1	Картина в раме. Габариты 950x1260h. Настенное крепление	7
ЗЗ1	Эмблема здания 1	1
Общий итог		10

Условно-графические обозначения ( 1 : 50)

- Э1 - Электрический вывод  
Р1 - Розетка

Примечание:

1. Смотреть совместно с развертками помещений 428, 429 на листе 32  
2. Привязку электровыводов уточнить по месту

						АИ – АИ			
						Наименование проекта			
Изм.	Кол.уч.	Лист	№ док.	Подп.	Дата	Наименование здания	Стадия	Лист	Листов
							П	31	
						Секция 2. Этаж 4. План электрооборудования	AnaSign Studio СТУДИЯ ИНТЕРЬЕРНОГО ДИЗАЙНА		







Согласовано		
Взам. инв. №		
Подп. и дата		
Инв. № подл.		

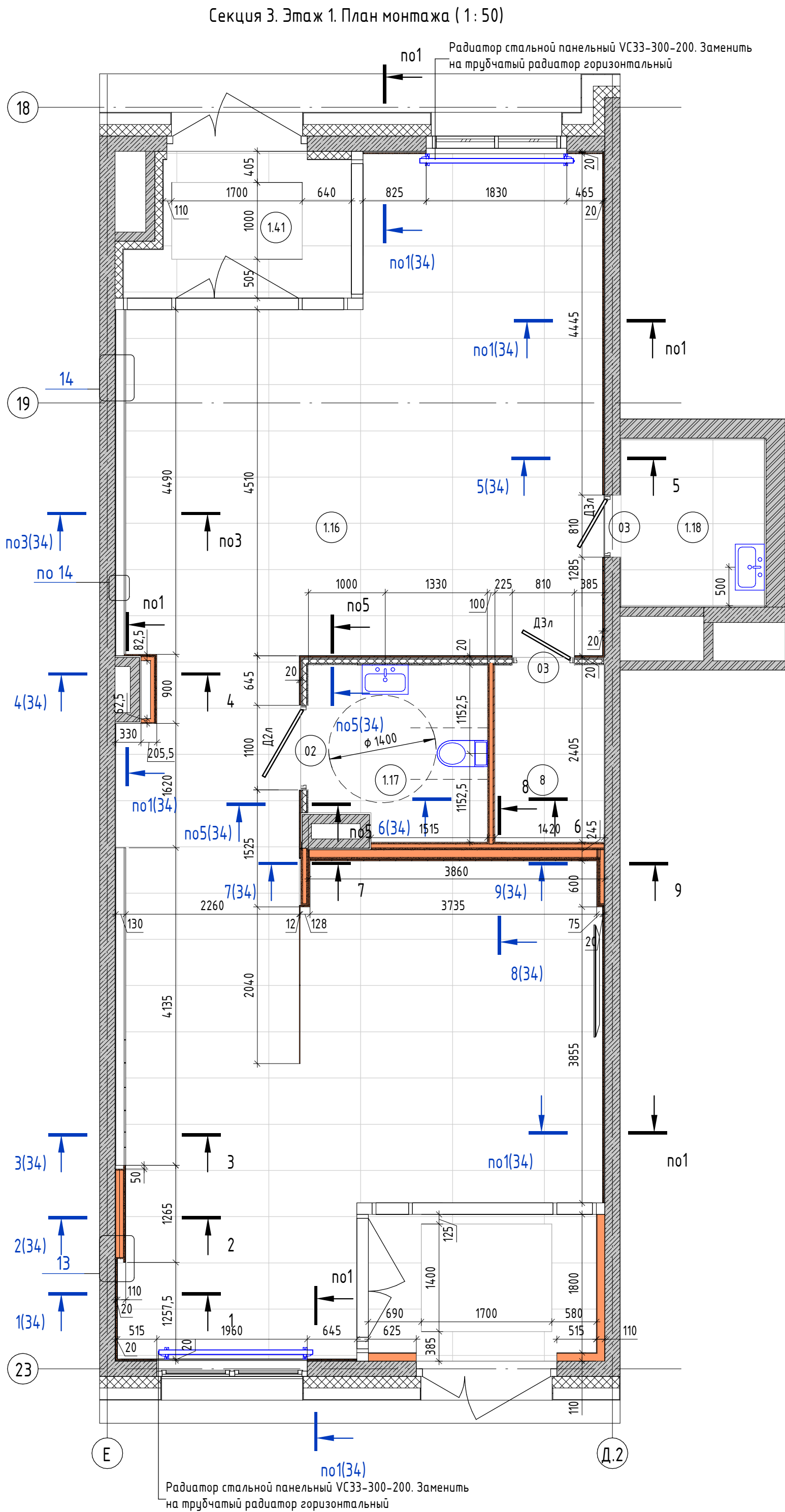

Секция 3. Этаж 1. Экспликация помещений

Номер пом.	Наименование	Площадь, м <sup>2</sup>	Прим.
1.16	Офис №6	74,96	
1.17	С/У МГН	5,06	
1.18	ПУИ	4,04	
1.41	Тамбур	4,74	
1.41.2	Тамбур	5,35	
8	Техническое помещение	3,27	

Секция 3. Этаж 1. Спецификация дверей

Марка	Описание	Габарит проема, (ш x в) мм	Кол-во
Д2л	Дверь внутренняя левая, скрытого монтажа. Отделка шпонированные стеновые панели Wallhof Wood	1100x2100	1
Д3л	Дверь внутренняя правая, скрытого монтажа. Отделка шпонированные стеновые панели Wallhof Wood	810x2100	1
Общий итог			2

Секция 3. Этаж 1. Спецификация проемов

Марка	Габариты проема, мм
02	1100x2100
03	810x2100

Условно-графические обозначения

 - Возводимые перегородки

Примечание:

1. Смотреть совместно с сечениями на листе 34

						АИ - АИ			
						Наименование проекта			
Изм.	Кол.уч.	Лист	№ док.	Подп.	Дата				
						Наименование здания	Стадия	Лист	Листов
							П	33	
						Секция 3. Этаж 1. План монтажа	<b>AnaSign Studio</b> СТУДИЯ ИНТЕРЬЕРНОГО ДИЗАЙНА		



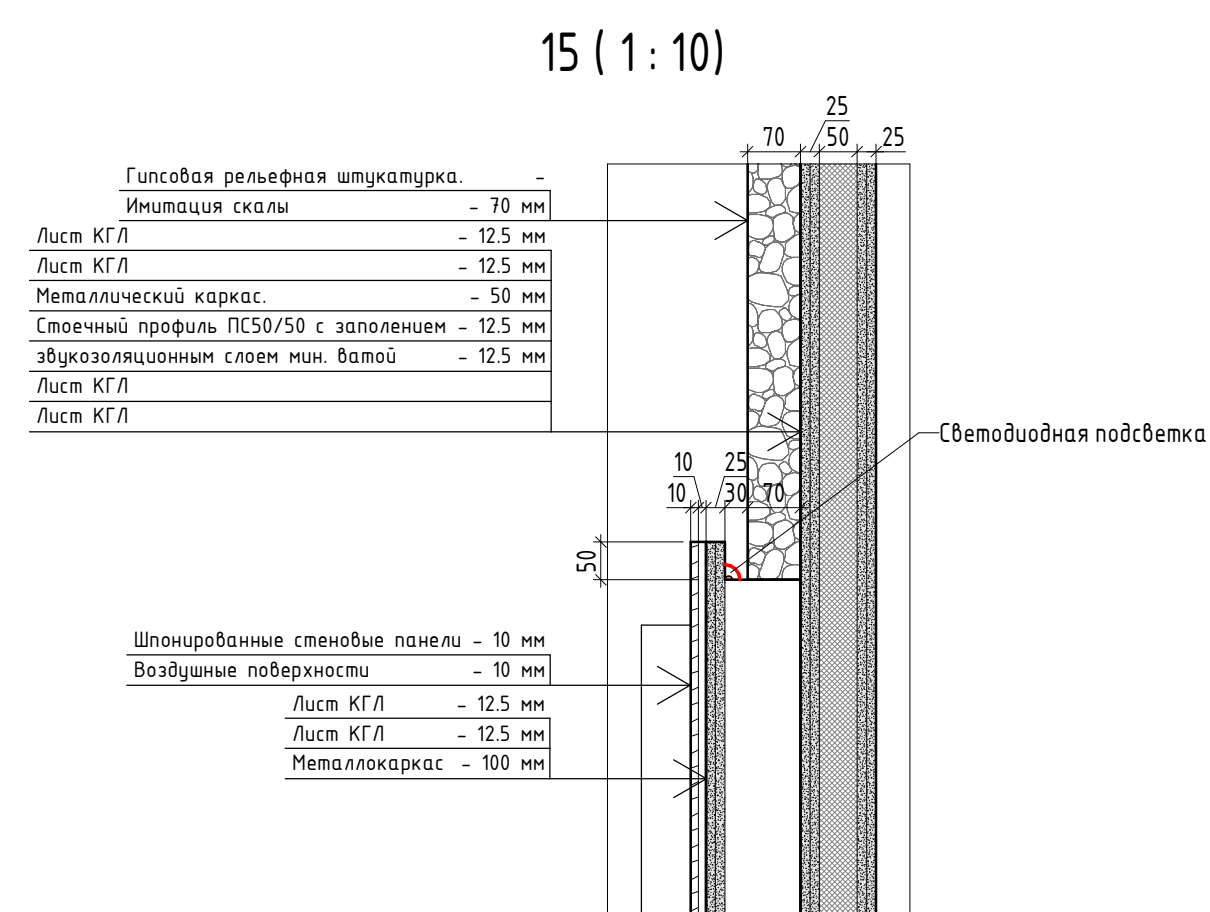
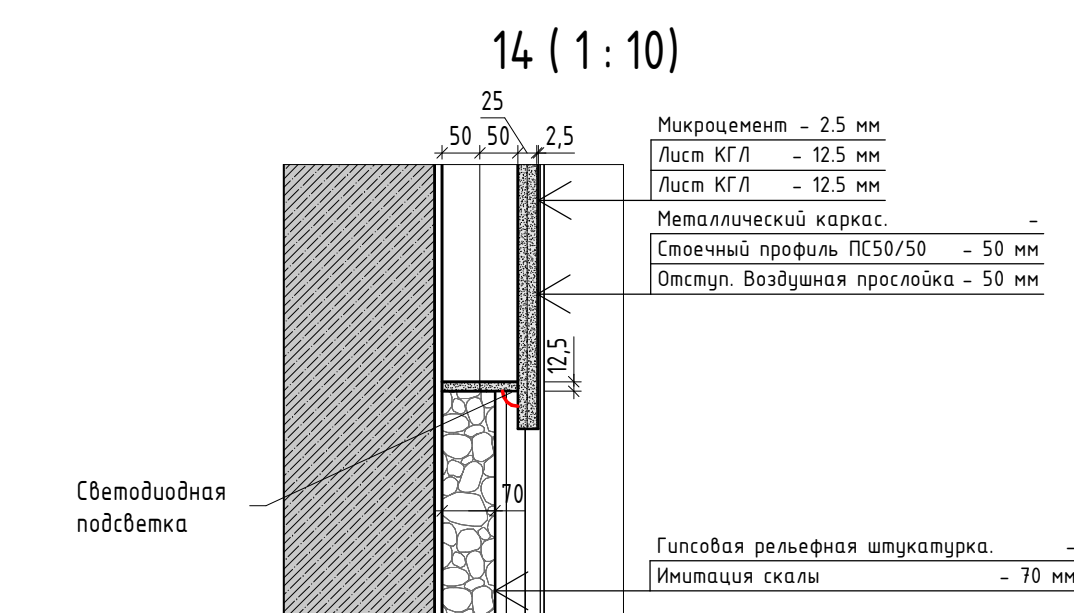
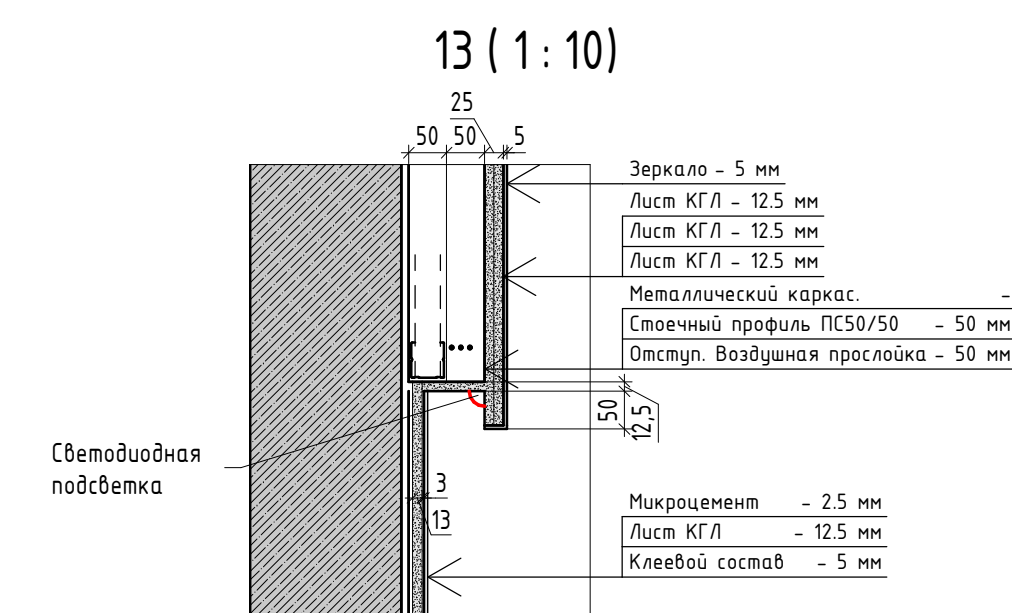
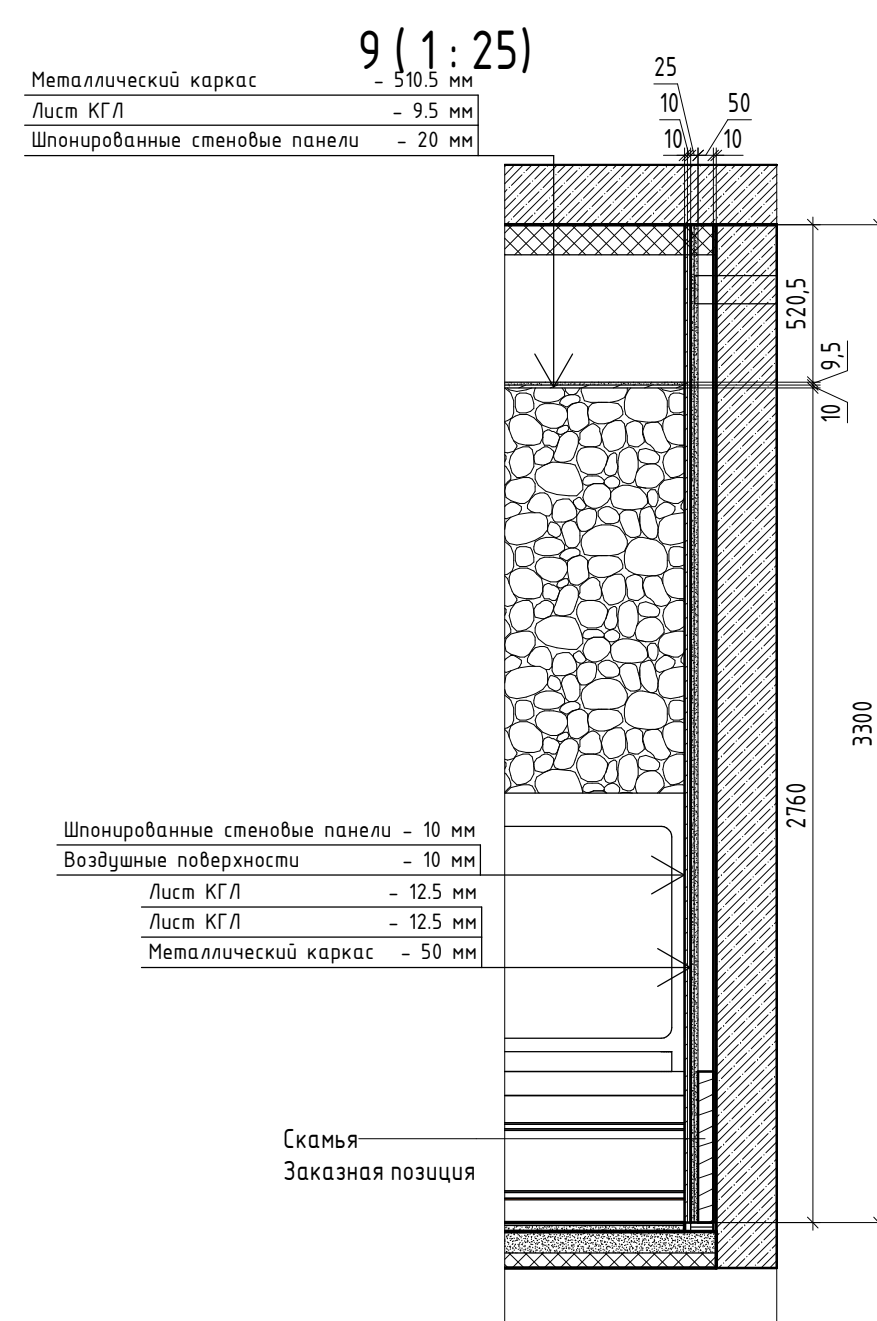
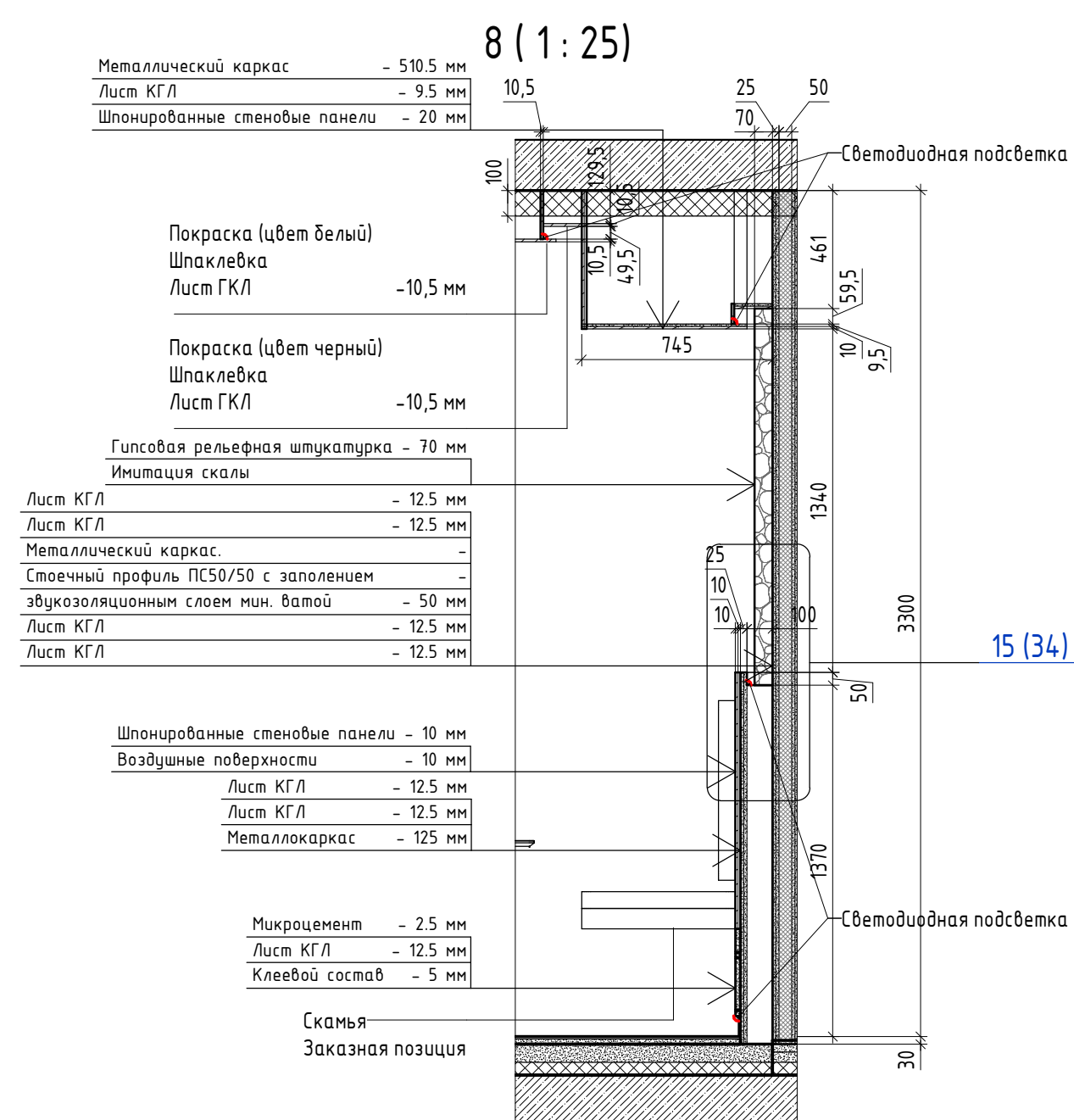
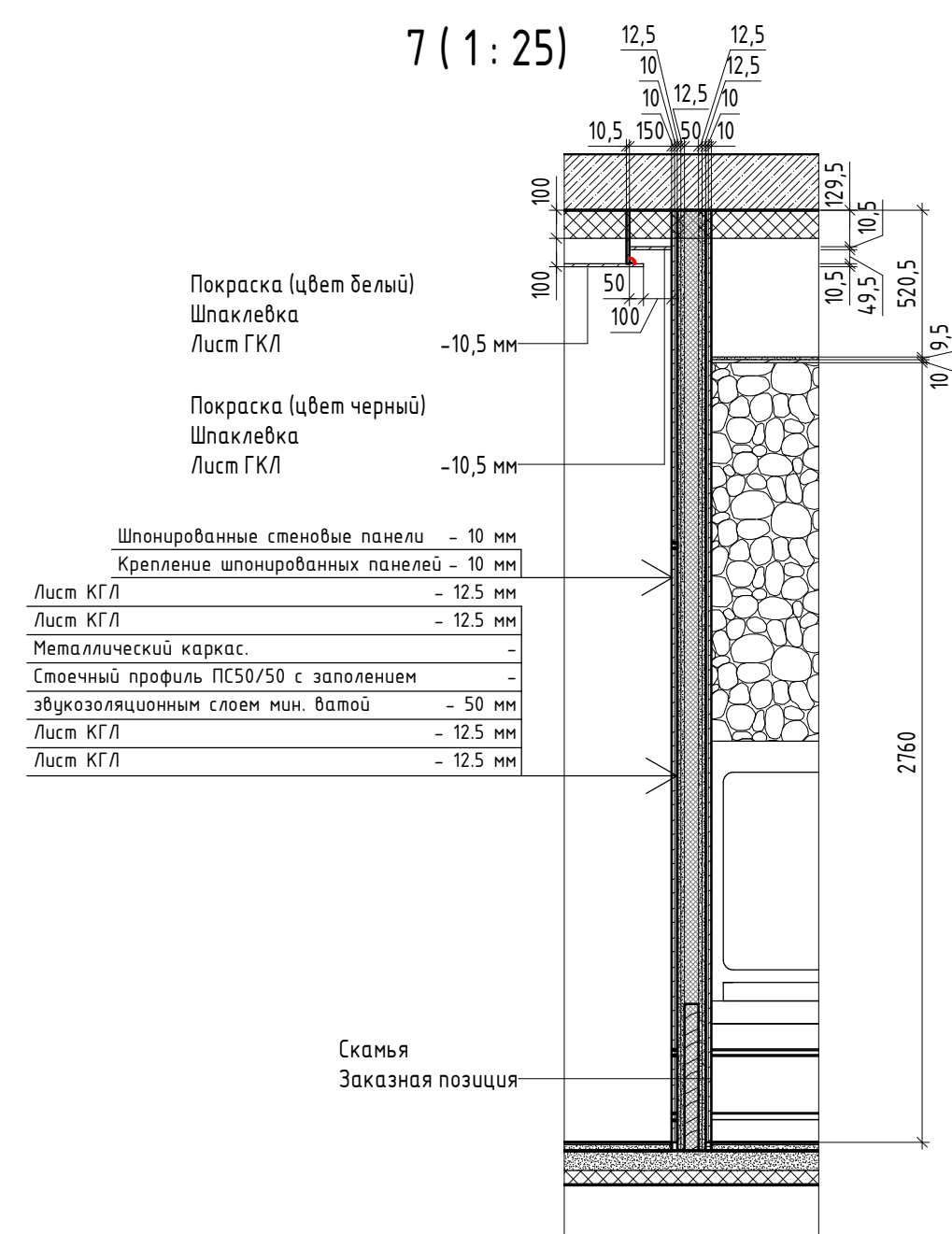
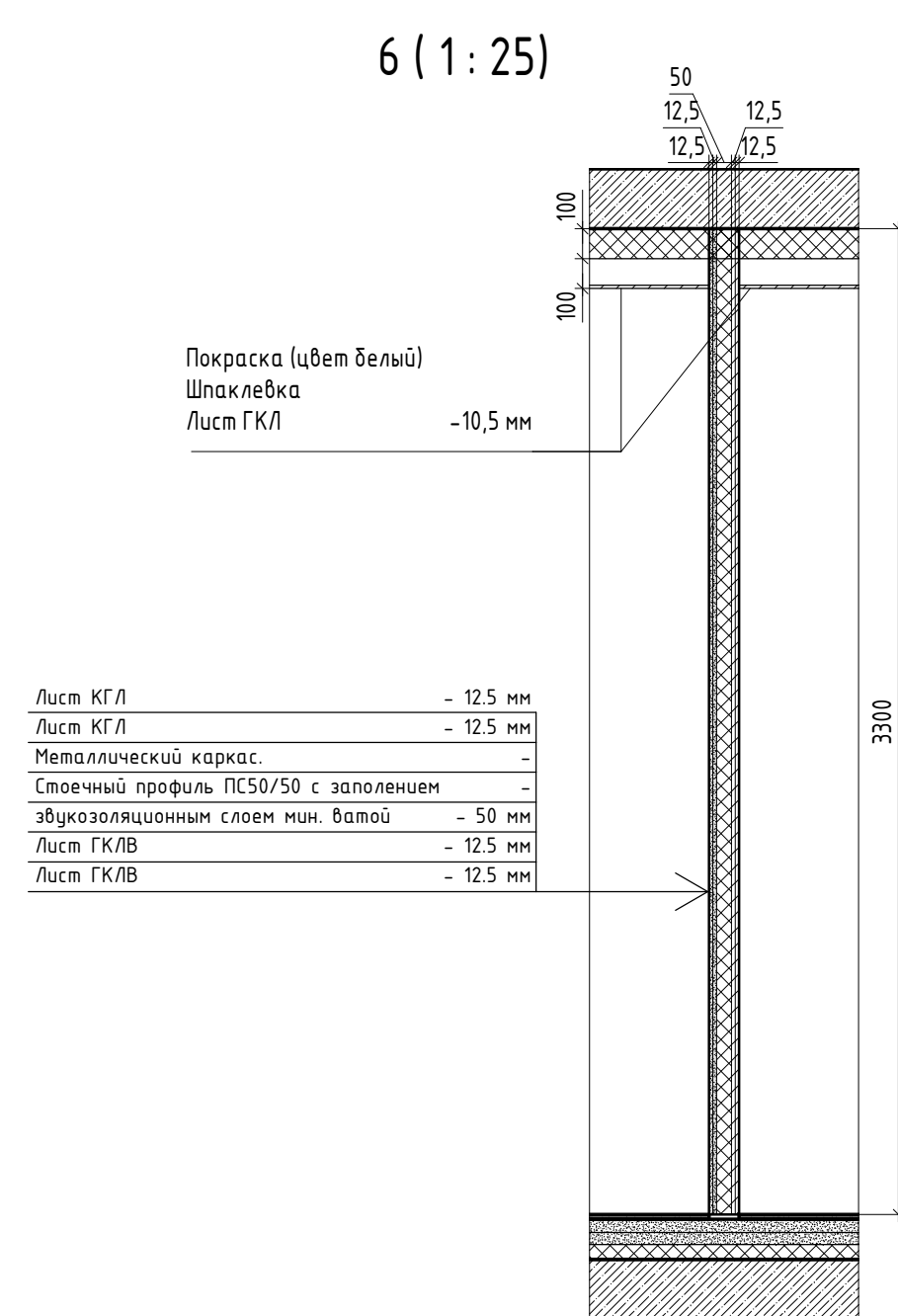
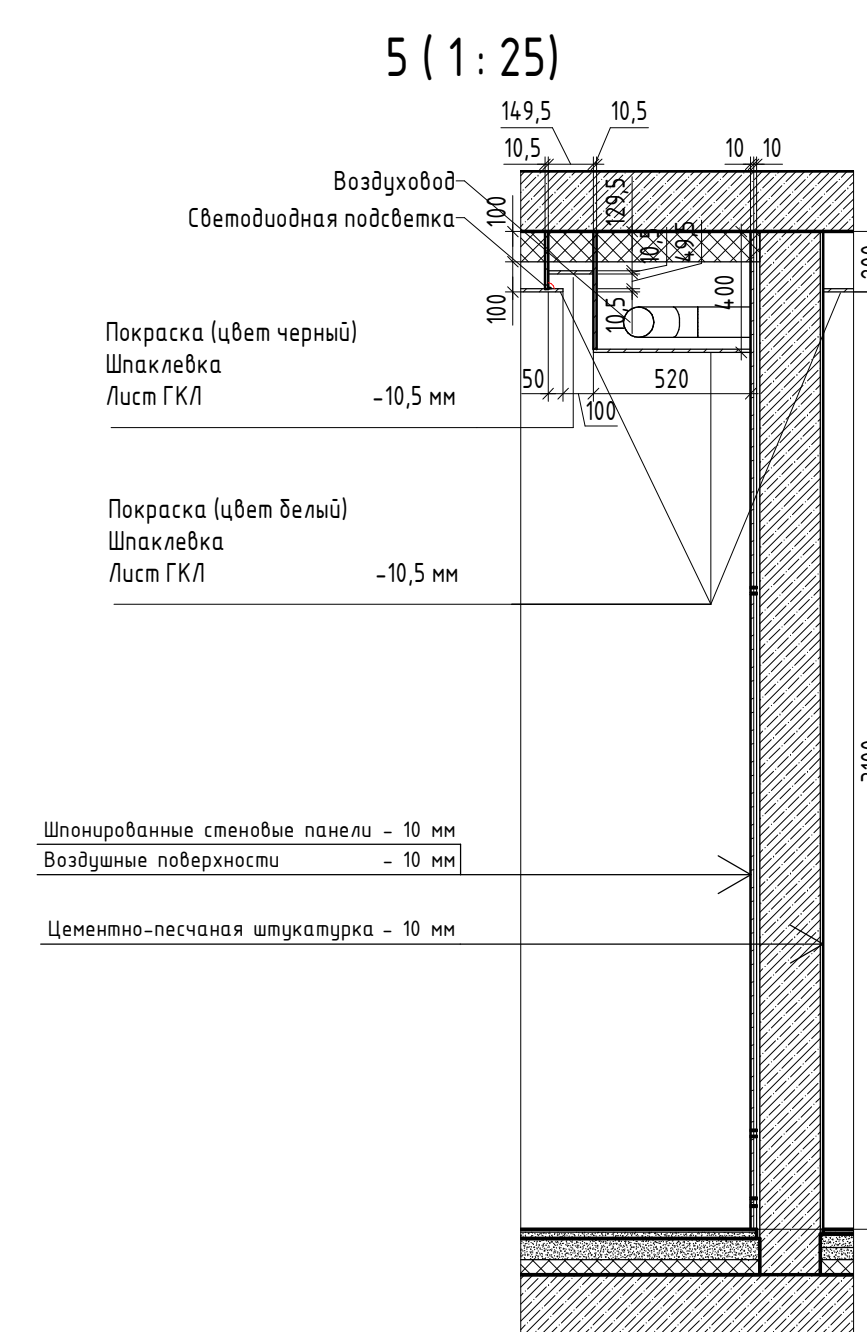
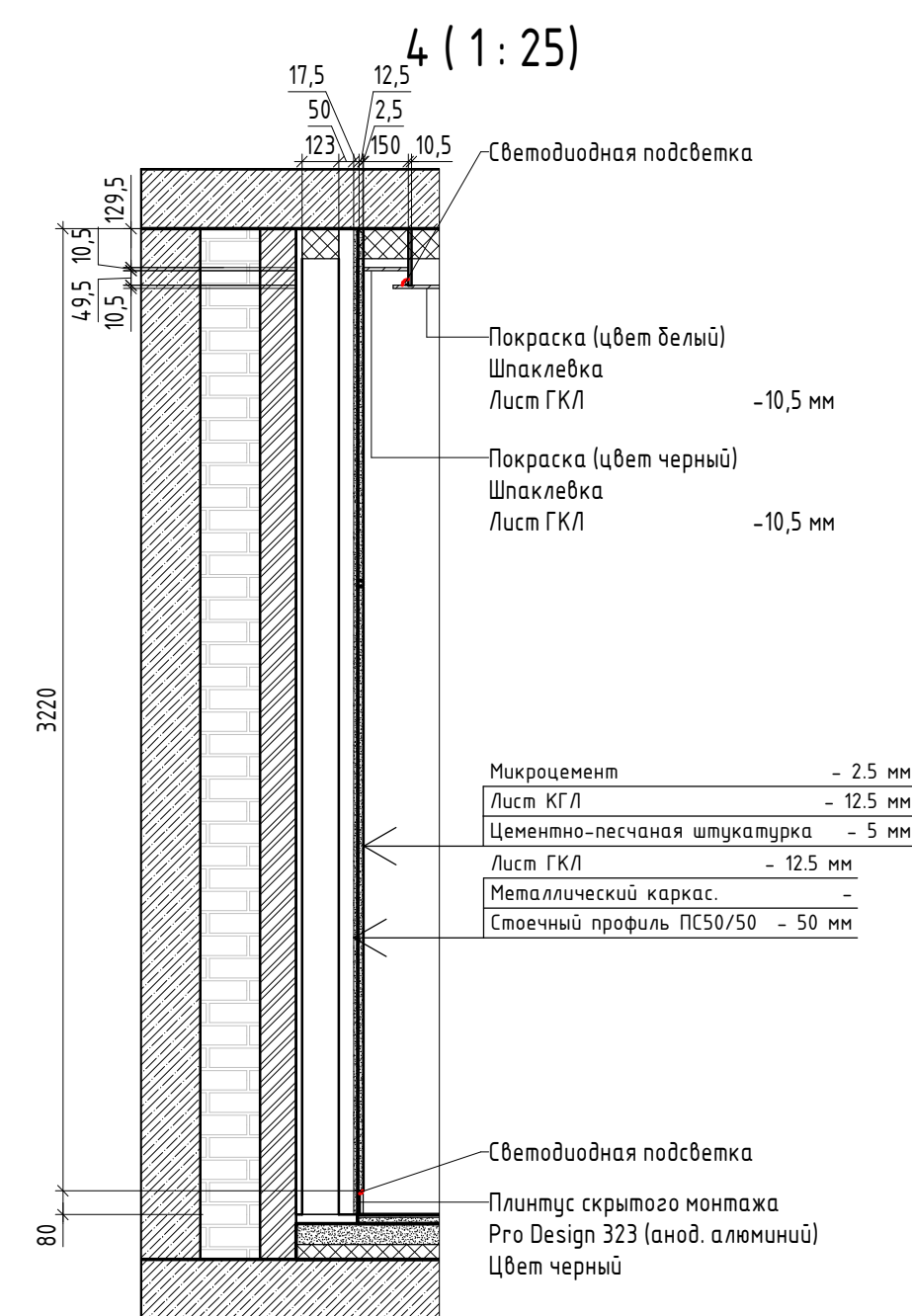
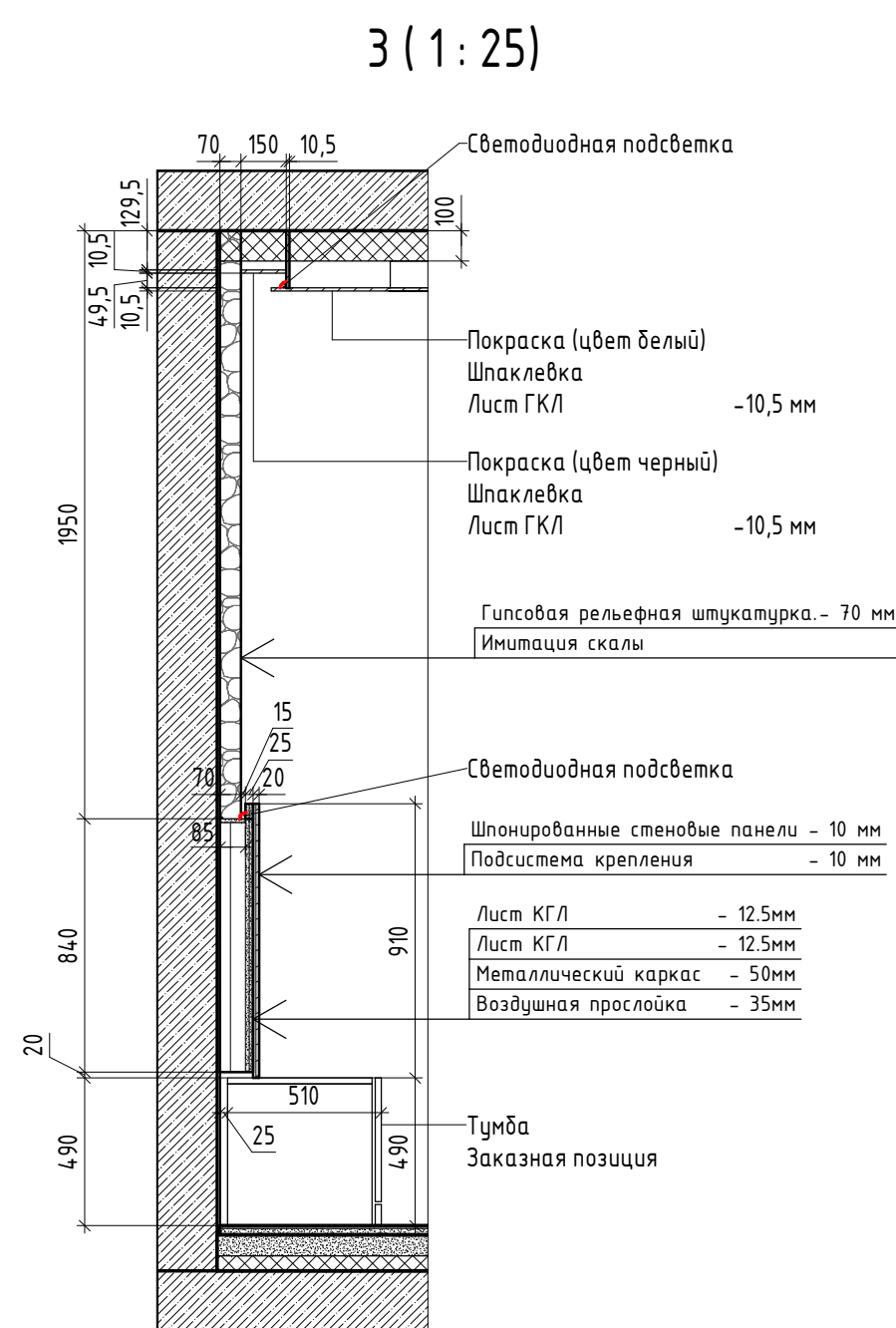
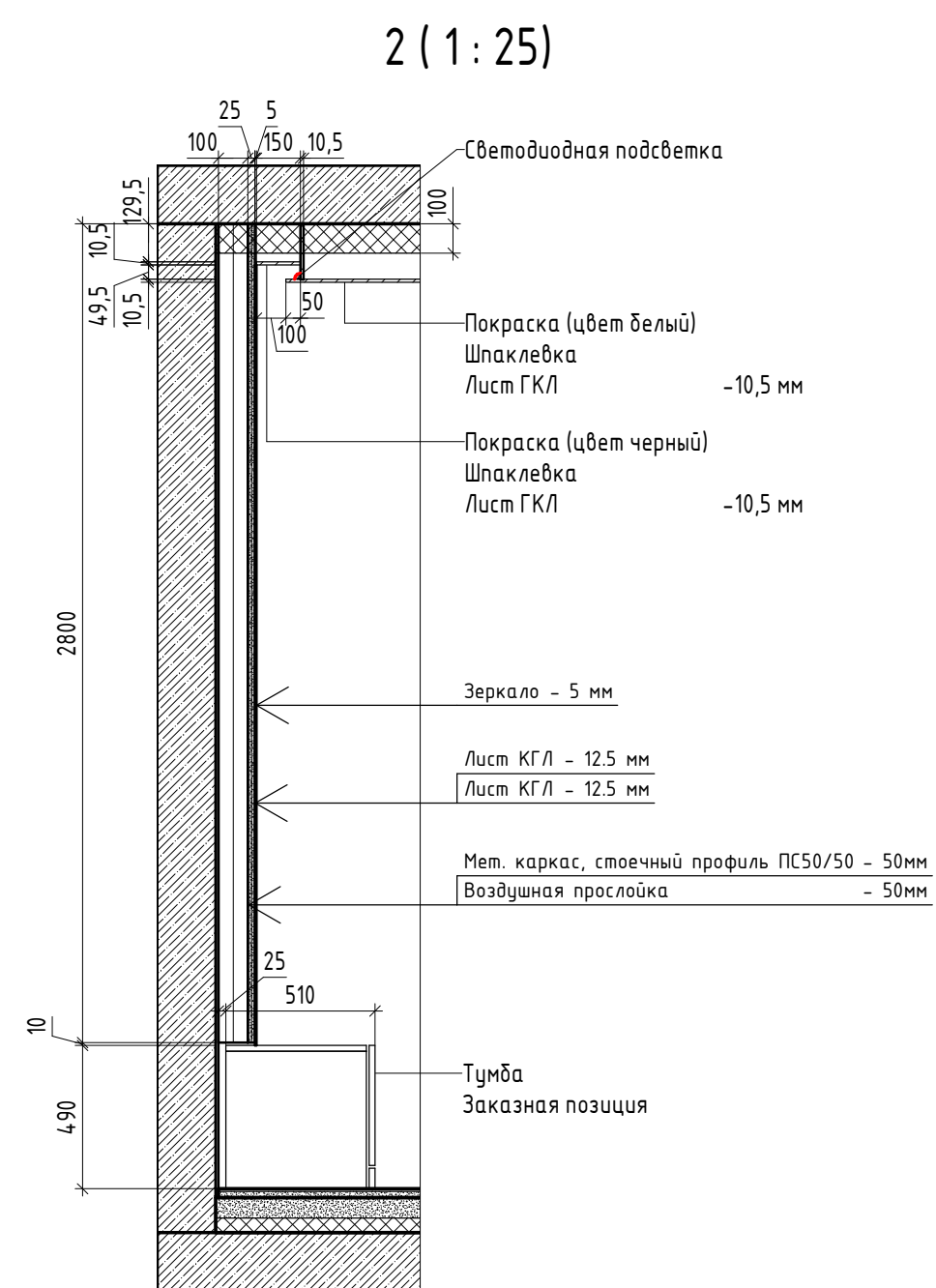
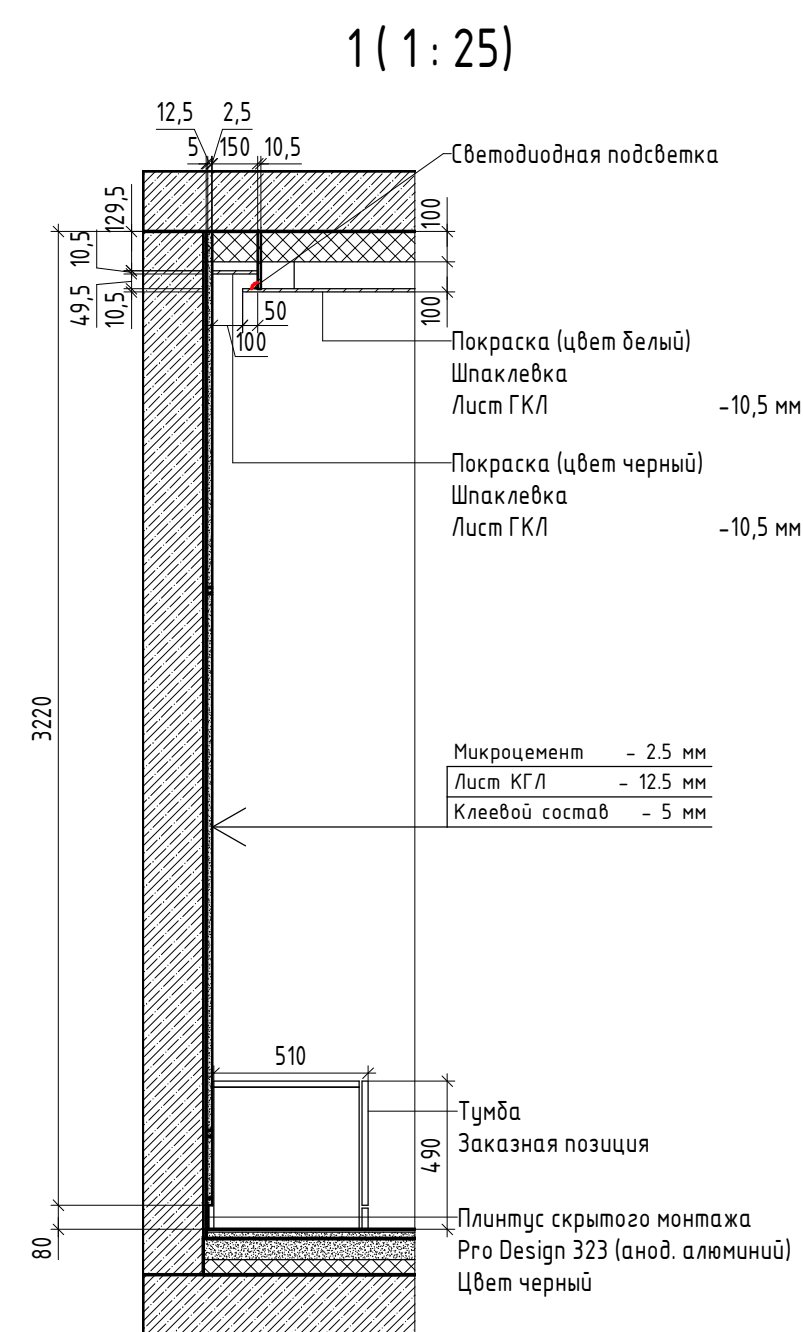

Примечание

1. Смотреть совместно с планом монтажа на листе 33

						АИ - АИ			
						Наименование проекта			
Изм.	Кол.уч.	Лист	№ док.	Подп.	Дата	Наименование здания	Стация	Лист	Листов
							П	34	
						Секция 3. Этаж 1. Сечения	 <b>AnaSign Studio</b> Дизайн, Производство, Монтаж		



This architectural floor plan illustrates the layout of a restaurant, divided into several functional zones. The plan includes the following details:

- Entrance and Reception:** Located at the top center, featuring a reception desk (Д 1) and a coat closet (ДС 1).
- Bar and Seating:** A bar (СЖ 1) and two high-top stools (СЖ 2) are positioned near the entrance. Two high-top stools (Кр 1) are also located near the bar.
- Central Dining Area:** This area contains a large rectangular table (См 1) with dimensions 2690 x 640. It is surrounded by chairs (1.16) and a circular table (1.17) with a diameter of 1400. A circular table (8) is also present.
- Service Counter and Seating:** A service counter (Ск 1) with dimensions 3735 x 600 is located in the center. Below it, there are two sets of tables and chairs. Each set includes a table (См 2) with dimensions 1000 x 700 and two chairs (С 1) with dimensions 580 x 560.
- Kitchen and Storage:** The kitchen area (К 2) is located at the bottom right, with a service counter (Ск 3) and two chairs (С 1). A storage area (ПР-2) is also shown.
- Restrooms and Other Facilities:** Restrooms (1.18) are located on the right side. A storage area (ПР-1) is located at the top left.
- Dimensions and Layout:** The plan includes numerous dimensions for tables, chairs, and overall room areas. The total width of the restaurant is 1445 units, and the total length is 6650 units.

Номер пом.	Наименование	Площадь, м²	Прим.
1.16	Офис №6	74,96	
1.17	С/У МГН	5,06	
1.18	ПУИ	4,04	
1.4.1	Тамбур	4,74	
1.4.1.2	Тамбур	5,35	
8	Техническое помещение	3,27	

Марка	Наименование	Кол-во
Д 1	Диван	1
ДС 1	Декоративная скульптура	2
З 1	Зеркало	1
К1	Картина в раме. Габариты 950х1260h. Настенное крепление	1
К 2	Картина в раме. Габариты 480х670h. Настенное крепление	2
Кр 1	Кресло	2
П 1	Пуфы скамьи	1
С 1	Стул	4
СЖ 1	Стол журнальный Crooked 450х600х600	1
СЖ 2	Стол журнальный Crooked 350х790х790	1
Ск 1	Скамья	1
Ст1	Стол рецепшен, индивидуального изготовления	1
Ст2	Стол прямоугольный. Габариты столешницы 700х1000мм	2
Ст3	Стол прямоугольный. Габариты столешницы 700х800мм	1
Т 1	Тумба	1
Т 2	Тумба	1
Ш 1	Шкаф	1
Ш 2	Шкаф	1
ЭЗ1	Эмблема здания 1	2
Общий итог		27

Марка	Наименование	Габариты, мм (ШхДхВ)	Кол-во
ПР-1	Придверная решетка из алюминиевого профиля чистящими приспособлениями : щетки, скребки и резиновым покрытием	1000х1700х18	1
ПР-2	Придверная решетка из алюминиевого профиля чистящими приспособлениями : щетки, скребки и резиновым покрытием	1400х1700х18	1

						АИ - АИ			
						Наименование проекта			
Изм.	Кол.уч.	Лист	№ док.	Подп.	Дата	Наименование здания	Стадия	Лист	Листов
							П	35	
						Секция 3. Этаж 1. План мебели			



Секция 3. Этаж 1. План покрытия пола ( 1 : 50)

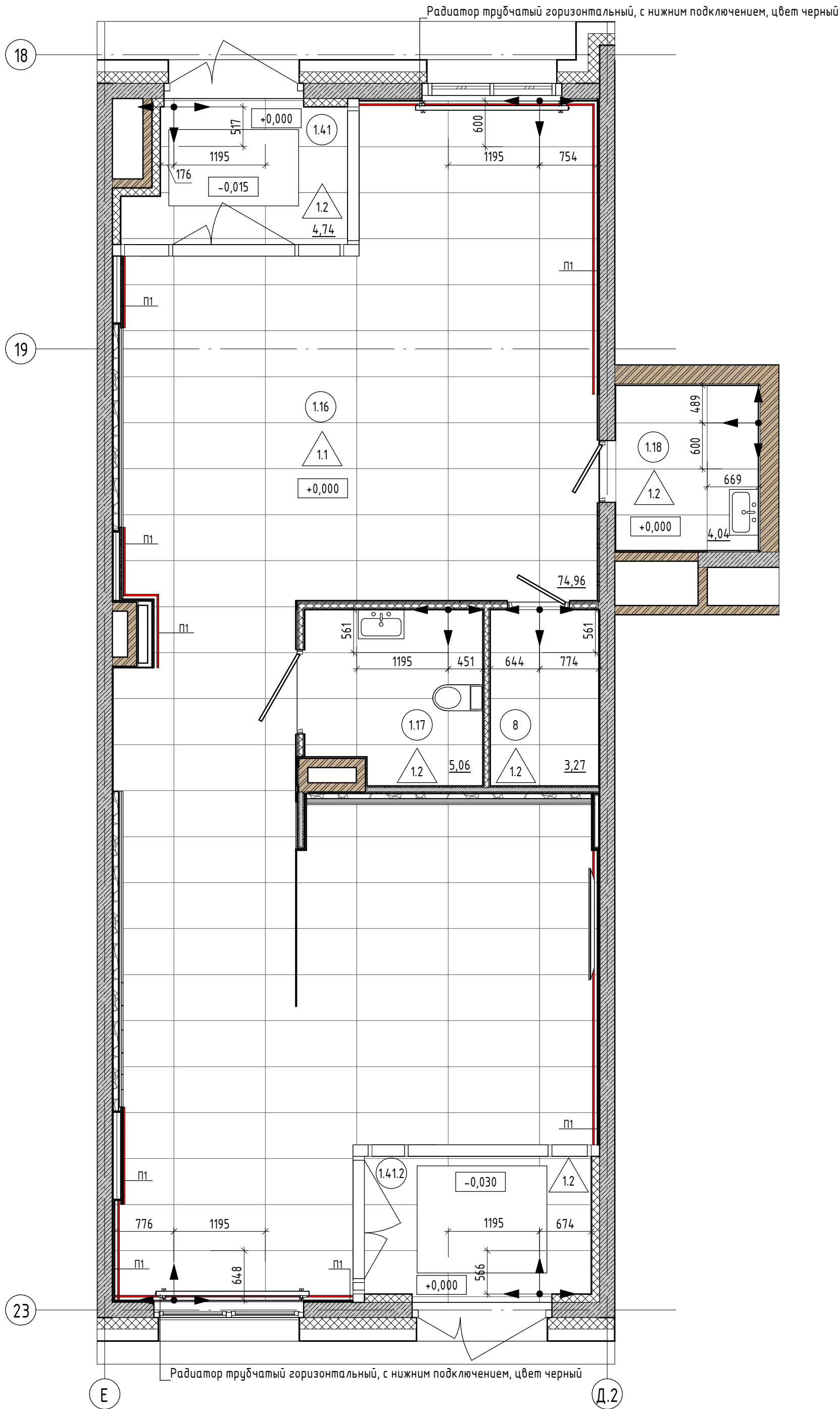

Секция 3. Этаж 1. Экспликация помещений

Номер пом.	Наименование	Площадь, м²	Прим.
1.16	Офис №6	74,96	
1.17	С/У МГН	5,06	
1.18	ПУИ	4,04	
1.41	Тамбур	4,74	
1.41.2	Тамбур	5,35	
8	Техническое помещение	3,27	

Секция 3. Этаж 1. Спецификация пола

Тип пола	Схема пола или тип пола по серии	Данные элемента пола (наименование, толщина, основание и др.), мм	Площадь, м²
1.1		1. Керамогранитная плитка кегама-magazzi. Коллекция - Две Венеции. Серия - Риальто. Артикул - SG560720R. Габариты плитки 1195х600х9мм - 9мм 2. Плиточный клей, выравнивающая цементно-песчаная стяжка - 21мм 3. Тип пола 14. См. 589/20 - AP.1. лист 57	75,94
1.2		1. Керамогранитная плитка кегама-magazzi. Коллекция - Две Венеции. Серия - Риальто. Артикул - SG560720R. Габариты плитки 1195х600х9мм - 9мм 2. Плиточный клей - 6мм 3. Тип пола 09, 15. См. 589/20 - AP.1. лист 57	7,78

Примечание:  
Рекомендуемая производителем ширина шва керамогранитной плитки кегама-magazzi. Коллекция - Две Венеции. Серия - Риальто - 2мм

Секция 3. Этаж 1. Спецификация плинтуса

Марка	Наименование	Длина, мм
П1	Плинтус скрытого монтажа Pro Design 323 (анод. алюминий). Черный	20594,25

Условно-графические обозначения ( 1 : 50)

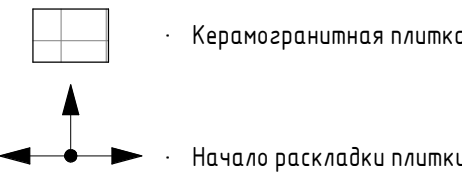

Сечение по плинтусу П1 ( 1 : 5)

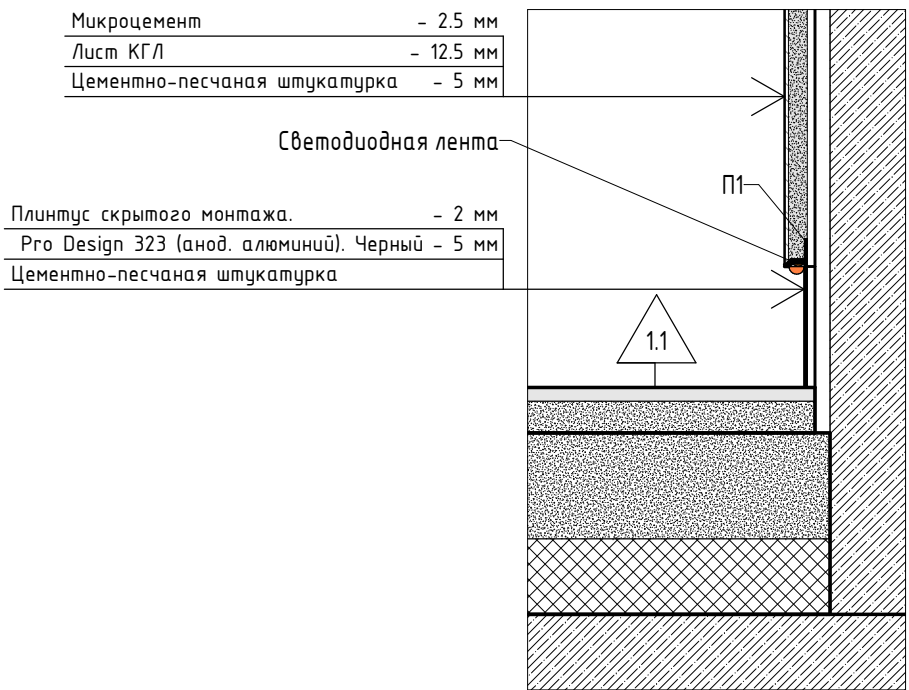

						АИ - АИ			
						Наименование проекта			
Изм.	Кол.уч.	Лист	№ док.	Подп.	Дата	Наименование здания	Стадия	Лист	Листов
							П	36	
						Секция 3. Этаж 1. План покрытия пола			
						АнаSign Studio СТУДИЯ ИНТЕРЬЕРНОГО ДИЗАЙНА			



Секция 3. Этаж 1. План потолка ( 1 : 50)

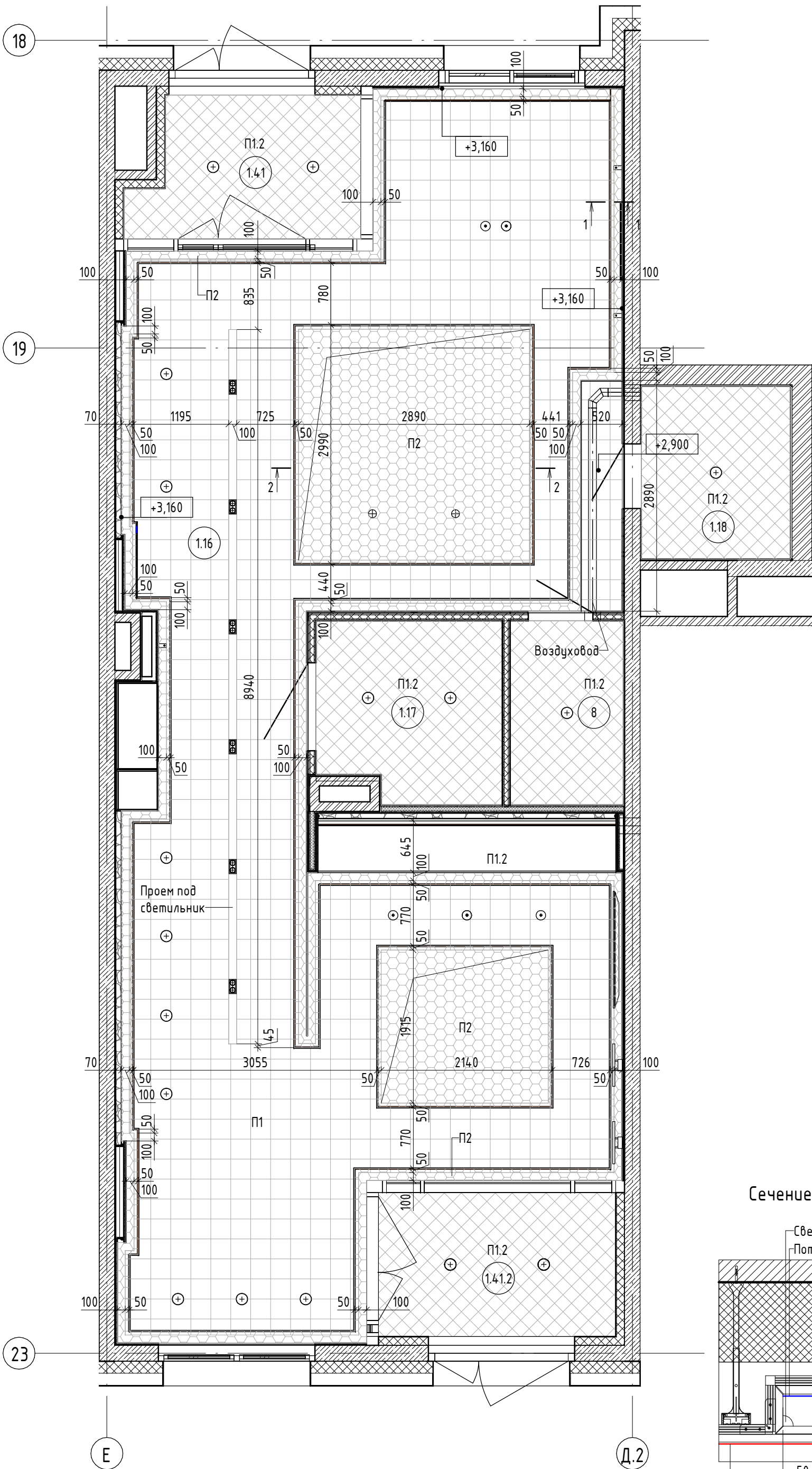



Секция 3. Этаж 1. Экспликация помещений

Номер пом.	Наименование	Площадь, м²	Прим.
1.16	Офис №6	74,96	
1.17	С/У МГН	5,06	
1.18	ПУИ	4,04	
1.41	Тамбур	4,74	
1.41.2	Тамбур	5,35	
8	Техническое помещение	3,27	

Секция 3. Этаж 1. Ведомость отделки потолков

Номер пом.	Марка	Описание отделки / материал	Площадь, м²
	П2	Покраска подшивного ГКЛ-потолока в 2 слоя. Краска Flugger Flutex 2S, цвет-черный	21,82
1.16	П1	Покраска подшивного ГКЛ-потолока в 2 слоя. Краска Flugger Flutex 2S, цвет- белый	50,73
1.17	П1.2	Покраска подшивного ГКЛВ-потолока в 2 слоя. Краска Flugger Flutex 2S, цвет- белый	5,03
1.18	П1.2	Покраска подшивного ГКЛВ-потолока в 2 слоя. Краска Flugger Flutex 2S, цвет- белый	4,02
1.41	П1.2	Покраска подшивного ГКЛВ-потолока в 2 слоя. Краска Flugger Flutex 2S, цвет- белый	4,70
1.41.2	П1.2	Покраска подшивного ГКЛВ-потолока в 2 слоя. Краска Flugger Flutex 2S, цвет- белый	5,35
8	П1.2	Покраска подшивного ГКЛВ-потолока в 2 слоя. Краска Flugger Flutex 2S, цвет- белый	3,26
Общий итог			94,91

Условно-графические обозначения

-  · Покраска подшивного ГКЛ-потолока в 2 слоя. Краска Flugger Flutex 2S, цвет- белый
-  · Покраска подшивного ГКЛ-потолока в 2 слоя. Краска Flugger Flutex 2S, цвет- черный
-  · Покраска подшивного ГКЛВ-потолока в 2 слоя. Краска Flugger Flutex 2S, цвет- черный

Сечение по потолку 1-1 ( 1 : 5)

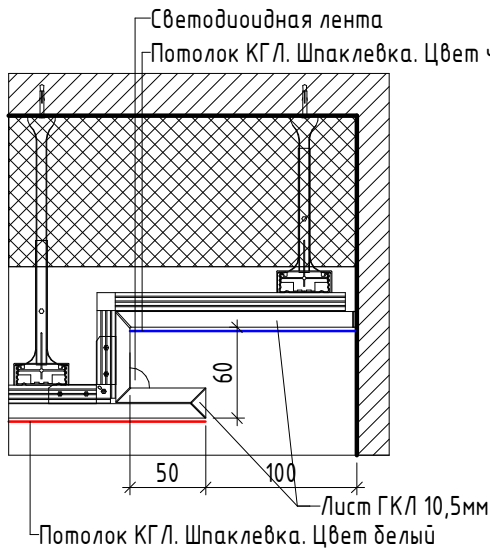

Сечение по потолку 2-2 ( 1 : 5)

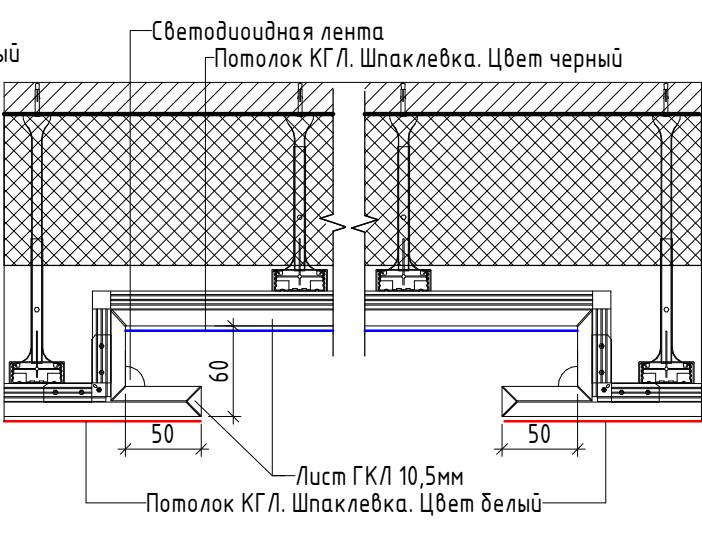

АИ - АИ

Наименование проекта

Наименование здания

Секция 3. Этаж 1. План потолка

Лист

Лист

Листов

АнаSign Studio  
СТУДИЯ ИНТЕРЬЕРНОГО ДИЗАЙНА



Architectural floor plan of a building section, showing rooms 1.14, 1.16, 1.17, 1.18, and 8. The plan includes detailed dimensions, room labels (Cn1, Cn2, Cn3, Bc1, Bc2, Hc1.1, Hc1.2, Hc2), and structural elements like walls and doors. The plan is oriented with a north arrow pointing towards the top right. The section is bounded by grid lines 18, 19, and 23 horizontally, and E and D.2 vertically.

Номер пом.	Наименование	Площадь, м²	Прим.
1.16	Офис №6	74,96	
1.17	С/У МГН	5,06	
1.18	ПУИ	4,04	
1.4.1	Тамбур	4,74	
1.4.1.2	Тамбур	5,35	
8	Техническое помещение	3,27	

Марка	Наименование	Кол-во (шт.)
Вс1	Встраиваемый точечный светильник. Диаметр отверстия 150мм	17
Нс1.1	Настенный светильник Odeon Light Hightech Fillini, h1260	2
Нс1.2	Настенный светильник Odeon Light Hightech Fillini, h1260	1
Нс2	Светильник. Настенное бра	2
СВ	LED Светильник встраиваемый поворотной-выдвижной. ART-GR44-TUBE20 x2	6
Сп1	Черный подвесной светильник с двумя спотами MAYTONI Elfi C021CL-02B	3
Сп2	Черный подвесной светильник с двумя спотами MAYTONI Elfi C021CL-02B	2
Сп3	Подвесной светодиодный светильник Arfe Lamp Klimt A2850SP-75PB	1
Общий итог		34

Марка	Наименование	Кол-во (мм)
Сл1	Светодиодная лента стены	10960
Сл2	Светодиодная лента потолка	76437
Сл3	Светодиодная лента плинтуса	16919
Сл4	Светодиодная лента мебели	32024,5

						АИ - АИ			
						Наименование проекта			
Изм.	Кол.уч.	Лист	№ док.	Подп.	Дата	Наименование здания	Стадия	Лист	Листов
							П	38	
						Секция 3. Этаж 1. План осветительных приборов			



Секция 3. Этаж 1. План электрооборудования ( 1 : 50 )

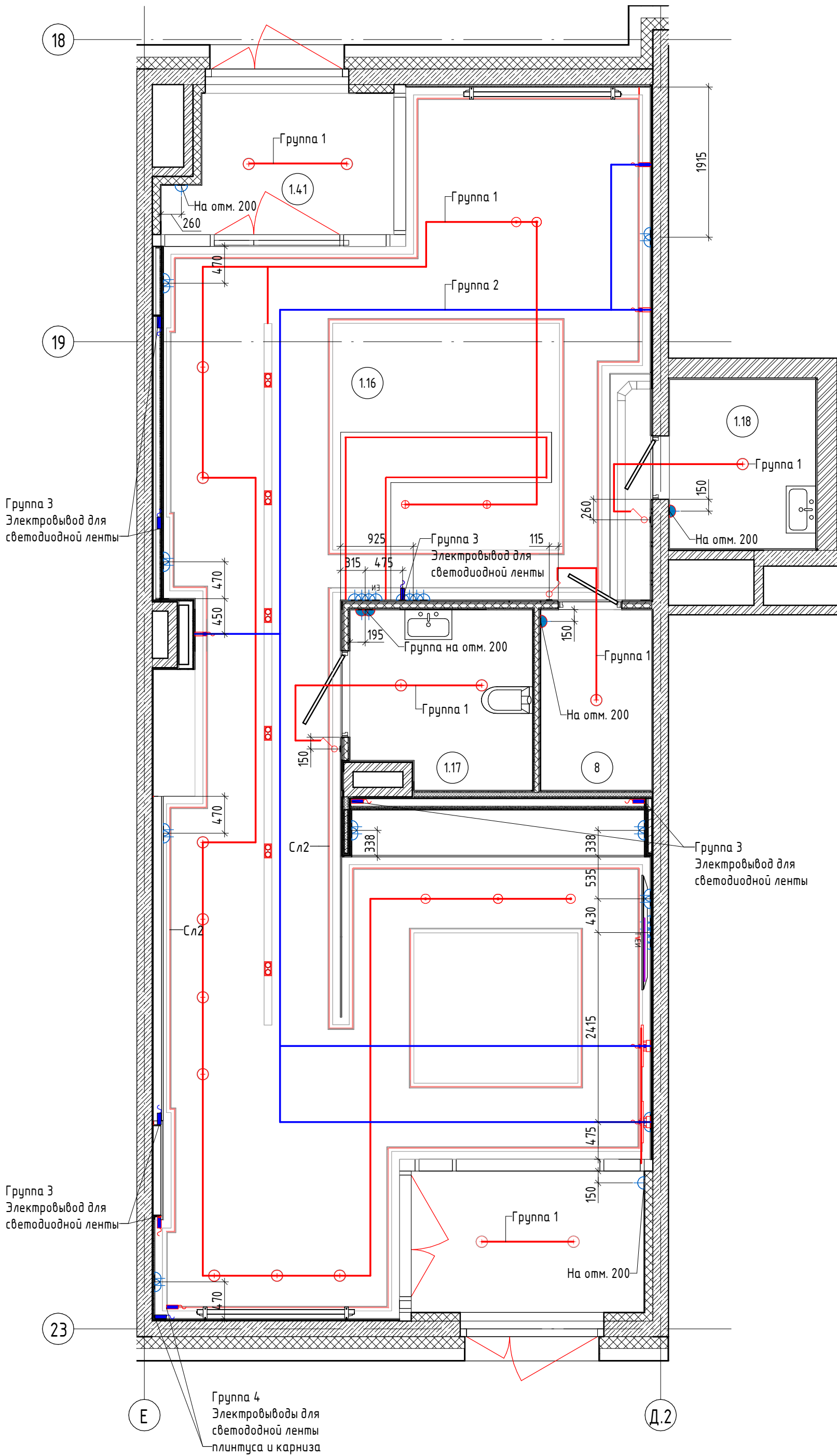

Секция 3. Этаж 1. Экспликация помещений

Номер пом.	Наименование	Площадь, м²	Прим.
1.16	Офис №6	74,96	
1.17	С/У МГН	5,06	
1.18	ПУИ	4,04	
1.41	Тамбур	4,74	
1.41.2	Тамбур	5,35	
8	Техническое помещение	3,27	

Секция 3. Этаж 1. Спецификация электрооборудования

Марка	Наименование	Количество
B1	Одноклавишный выключатель	3
P1	Розетка	29
TВ	Розетка ТВ	1
P2	Розетка влагостойкая	4
Ен	Розетка интернет	2
Э1	Электрический вывод	12

Условно-графические обозначения ( 1 : 50 )

- Э1 – Электрический вывод
- P1 – Розетка
- P2 – Розетка влагостойкая
- Ен – Розетка интернет
- ТВ – Розетка ТВ
- TV – Розетка ТВ
- B1 – Одноклавишный выключатель

Примечание:

- Смотреть совместно с развертками помещения 1.16 на листе 40
- Привязку электропроводов уточнить по месту

							АИ – АИ			
							Наименование проекта			
Изм.	Кол.уч.	Лист	№ док.	Подп.	Дата		Наименование здания	Стадия	Лист	Листов
								П	39	
							Секция 3. Этаж 1. План электрооборудования	AnaSign Studio		
								СТУДИЯ ИНТЕРЬЕРНОГО ДИЗАЙНА		



Условно-графические обозначения (1 : 50)

- 31 – Электрический вывод
- P1 – Розетка
- Ен – Розетка интернет
- Т0 – Розетка ТВ
- В1 – Одноклавишный выключатель

Примечание:

- 1. Смотреть совместно с ведомостью отделки стен на листе 42
- 2. Смотреть совместно с логотипом этажа здания на листе 44

						АИ – АИ			
						Наименование проекта			
Изм.	Жол.уч.	Лист	№Вок.	Повп.	Дата	Наименование здания	Стадия	Лист	Листов
							П	40	
						Секция 3. Этаж 1. Развертки помещения 1.16	Anasign Studio СТУДИЯ ИНТЕРЬЕРНОГО ДИЗАЙНА		





Согласовано

Взам. инв. №

Подп. и дата

Инв. № подл.

Секция 1. Этаж 4. Ведомость отделки стен

Номер пом.	Наименование	Площадь, м <sup>2</sup>	Примечание
424	Декоративная штукатурка. Цвет светло-серый G487 Batisti	18,01	
424	Декоративная штукатурка. Цвет темно-серый N499 Mantteli	10,41	
424	Металлическая панель, шлифованная сталь, цвет черный	2,93	
425	Декоративная штукатурка. Цвет светло-серый G487 Batisti	109,48	
425	Декоративная штукатурка. Цвет темно-серый N499 Mantteli	13,46	
423	Декоративная штукатурка. Цвет светло-серый G487 Batisti	33,78	
423.1	Декоративная штукатурка. Цвет светло-серый G487 Batisti	12,81	

Секция 2. Этаж 4. Ведомость отделки стен

Номер пом.	Наименование	Площадь, м <sup>2</sup>	Примечание
428	Декоративная штукатурка. Цвет светло-серый G487 Batisti	17,74	
428	Декоративная штукатурка. Цвет темно-серый N499 Mantteli	6,57	
428	Металлическая панель, шлифованная сталь, цвет черный	2,23	
429	Декоративная штукатурка. Цвет светло-серый G487 Batisti	80,45	
429	Декоративная штукатурка. Цвет темно-серый N499 Mantteli	12,95	
427	Декоративная штукатурка. Цвет светло-серый G487 Batisti	34,41	
427.1	Декоративная штукатурка. Цвет светло-серый G487 Batisti	14,15	

Секция 1. Этаж 4. Спецификация декоративных решеток

Марка	Наименование	Размер, (Ш x В) мм	Кол-во
Др2	Декоративная решетка. Цвет темно-серый N499 Mantteli	1050x430	1
Др3	Декоративная решетка. Цвет темно-серый N499 Mantteli	730x630	1
Др4	Декоративная решетка. Цвет темно-серый N499 Mantteli	680x930	1

Секция 2. Этаж 4. Спецификация декоративных решеток

Марка	Наименование	Размер, (Ш x В) мм	Кол-во
Др1	Декоративная решетка. Цвет темно-серый N499 Mantteli	580x1030	1
Др2	Декоративная решетка. Цвет темно-серый N499 Mantteli	1050x430	1
Др3	Декоративная решетка. Цвет темно-серый N499 Mantteli	730x630	1

						АИ – АИ				
						Наименование проекта				
Изм.	Кол.уч.	Лист	№ док.	Подп.	Дата	Наименование здания	Стадия	Лист	Листов	
							П	41		
							Секции 1, 2. Этаж 4. Ведомость отделки стен. Спецификация декоративных решеток	<div>AnaSign Studio</div> <div>СТУДИЯ ИНТЕРЬЕРНОГО ДИЗАЙНА</div>		



Секция 1. Этаж 1. Ведомость отделки стен

Номер пом.	Наименование	Площадь, м²	Примечание
1.1.2	Гипсовая рельефная штукатурка. Имитация скалы	5,61	
1.1.2	Зеркало освещенное толщиной 6–8мм. Обработка края еврокромкой (полировка). Монтаж на спец. клей Perfekta ХАРДФИКС или подсистему от производителя.	2,06	
1.1.2	Металлическая панель, шлифованная сталь, цвет черный	4,44	
1.1.2	Декоративная штукатурка “Микроцемент”	21,45	
1.1.2	Декоративная штукатурка. Цвет черный	0,64	
1.1.2	Шпонированные стеновые панели под дерево толщиной 15–20мм. Монтаж на жидкие гвозди или подсистему от производителя.	4,38	
1.1.5	Керамогранитная плитка. Коллекция: Две Венеции. Серия: Риальто серый обрезной. Размеры 600х1195х9мм.	43,36	
1.1.1	Декоративная штукатурка. Цвет светло–серый G487 Batisti	86,30	
1.1.3	Декоративная штукатурка. Цвет светло–серый G487 Batisti	21,08	
1.1.6	Декоративная штукатурка “Микроцемент”	18,68	

Секция 2. Этаж 1. Ведомость отделки стен

Номер пом.	Наименование	Площадь, м²	Примечание
1.2.2	Гипсовая рельефная штукатурка. Имитация скалы	7,35	
1.2.2	Зеркало освещенное толщиной 6–8мм. Обработка края еврокромкой (полировка). Монтаж на спец. клей Perfekta ХАРДФИКС или подсистему от производителя.	3,39	
1.2.2	Декоративная штукатурка “Микроцемент”	12,17	
1.2.2	Металлическая панель, шлифованная сталь, цвет черный	4,04	
1.2.2	Декоративная штукатурка “Микроцемент”	30,61	
1.2.2	Бескаркасная стеклянная перегородка. Триплекс. Цвет: Тонированное (серое). Фиксация осуществляется в потолочном зажимном профиле. Толщина – 12мм	6,73	
1.2.2	Шпонированные стеновые панели под дерево толщиной 15–20мм. Монтаж на жидкие гвозди или подсистему от производителя.	3,45	
1.2.5	Керамогранитная плитка. Коллекция: Две Венеции. Серия: Риальто серый обрезной. Размеры 600х1195х9мм.	38,36	
1.2.1	Декоративная штукатурка. Цвет светло–серый G487 Batisti	15,66	
1.2.3	Декоративная штукатурка. Цвет светло–серый G487 Batisti	98,82	
1.2.4	Декоративная штукатурка “Микроцемент”	22,82	

Секция 3. Этаж 1. Ведомость отделки стен

Номер пом.	Наименование	Площадь, м²	Примечание
1.16		19,32	
1.16	Гипсовая рельефная штукатурка. Имитация скалы	18,96	
1.16	Зеркало освещенное толщиной 6–8мм. Обработка края еврокромкой (полировка). Монтаж на спец. клей Perfekta ХАРДФИКС или подсистему от производителя.	3,51	
1.16	Декоративная штукатурка “Микроцемент”	24,77	
1.16	Декоративная штукатурка “Микроцемент”	50,17	
1.16	Шпонированные стеновые панели под дерево толщиной 15–20мм. Монтаж на жидкие гвозди или подсистему от производителя.	45,82	
1.17	Покраска в 2 слоя, матовая краска Flugger 5381. Обеспылка стойким к мытью матовым полиуретановым лаком Dulux Trade Clearcoat Matt или аналог.	28,28	
1.18	Покраска в 2 слоя, матовая краска Flugger 5381. Обеспылка стойким к мытью матовым полиуретановым лаком Dulux Trade Clearcoat Matt или аналог.	24,90	
1.4.1	Декоративная штукатурка “Микроцемент”	9,78	
1.4.1.2	Декоративная штукатурка “Микроцемент”	9,78	
8	Покраска в 2 слоя, матовая краска Flugger 5381. Обеспылка стойким к мытью матовым полиуретановым лаком Dulux Trade Clearcoat Matt или аналог.	23,33	

Согласовано		
Взам. инв. №		
Подп. и дата		
Инв. № подл.		

						АИ – АИ			
						Наименование проекта			
Изм.	Кол.уч.	Лист	№ док.	Подп.	Дата				
						Наименование здания	Стадия	Лист	Листов
							П	42	
						Секции 1, 2, 3. Этаж 1. Ведомость отделки стен			Anasign Studio СТУДИЯ ИНТЕРЬЕРНОГО ДИЗАЙНА



Инв. № подл.	Подп. и дата	Взам. инв. №	Согласовано		

Светильник НС1.1

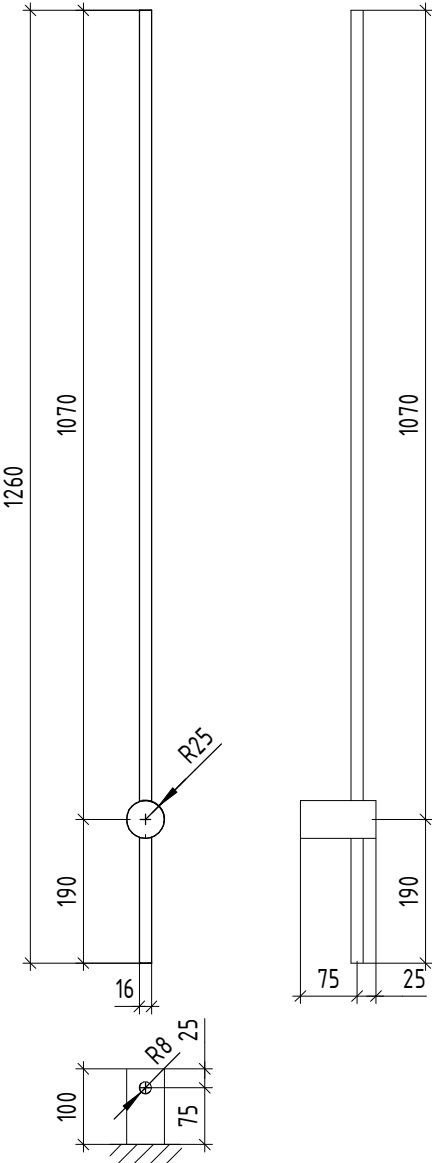

Светильник НС1.2

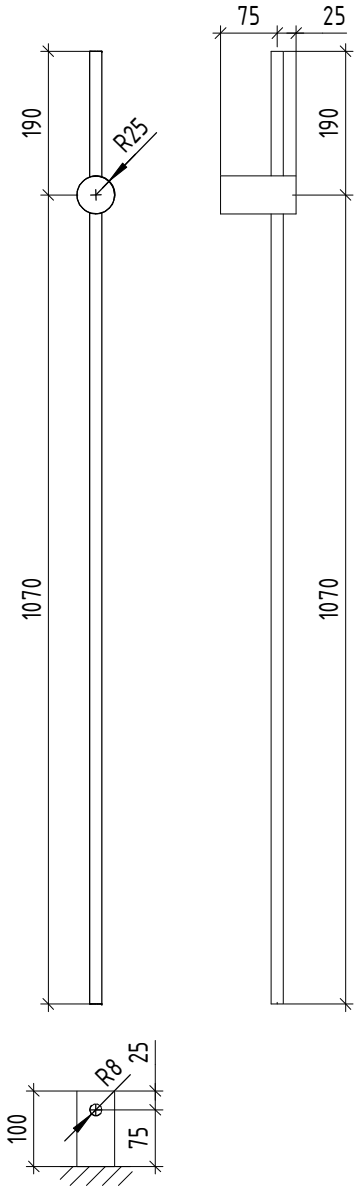

Светильник НС2

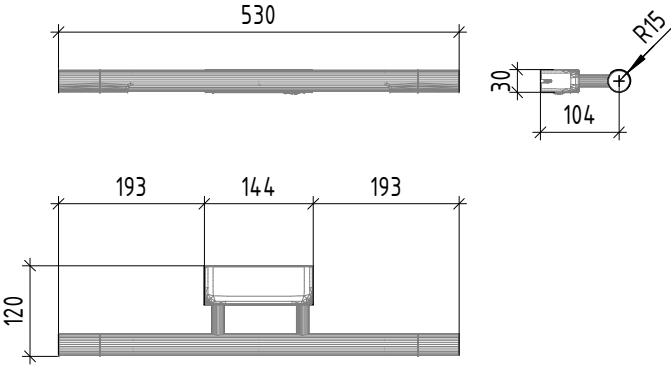

Светильник ПС1

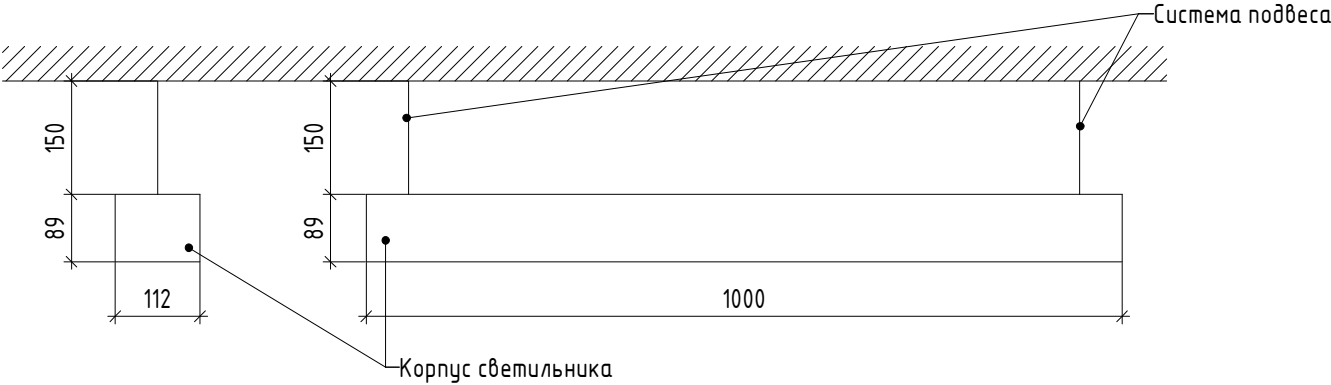

						АИ – АИ		
						Наименование проекта		
Изм.	Кол.уч.	Лист	№ док.	Подп.	Дата	Наименование здания	Стадия	Лист
							П	43
						Эскизы элементов освещения	<b>AnaSign Studio</b> СТУДИЯ ИНТЕРЬЕРНОГО ДИЗАЙНА	



Согласовано			
Взам. инв. №			
Подп. и дата			
Инв. № подл.			

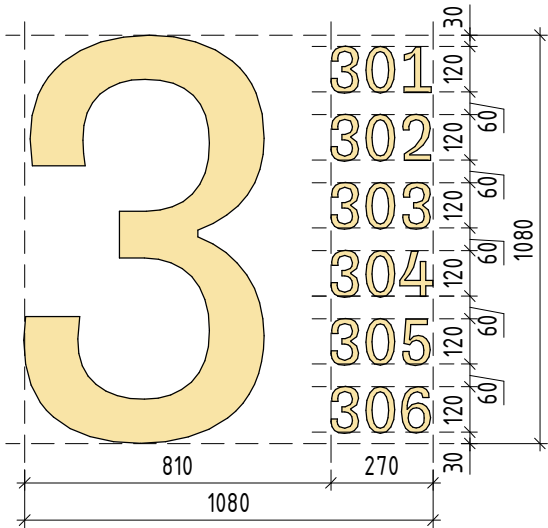

Шрифт - Tinkoff Sans-Regular  
 Цвет - Латунь



Шрифт - Tinkoff Sans-Regular  
 Цвет - Латунь

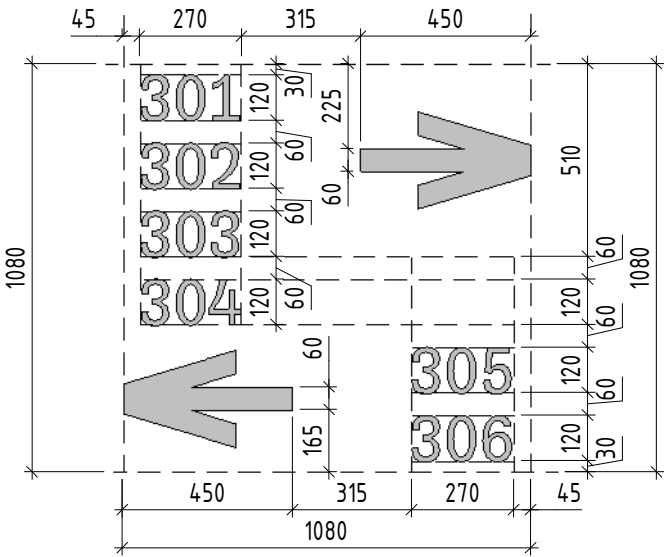

Шрифт - Tinkoff Sans-Regular  
 Цвет - темно-серый N499 Mantteli

						АИ – АИ			
						Наименование проекта			
Изм.	Кол.уч.	Лист	№ док.	Подп.	Дата				
						Наименование здания	Стадия	Лист	Листов
							П	44	
						Логотип этажа здания	<div>АnaSign Studio</div> <div>Студия Интерьерного Дизайна</div>		



Согласовано		
	Подп. и дата	Взам. инв. №
	Инв. № подл.	

Стол С1 (1:20)

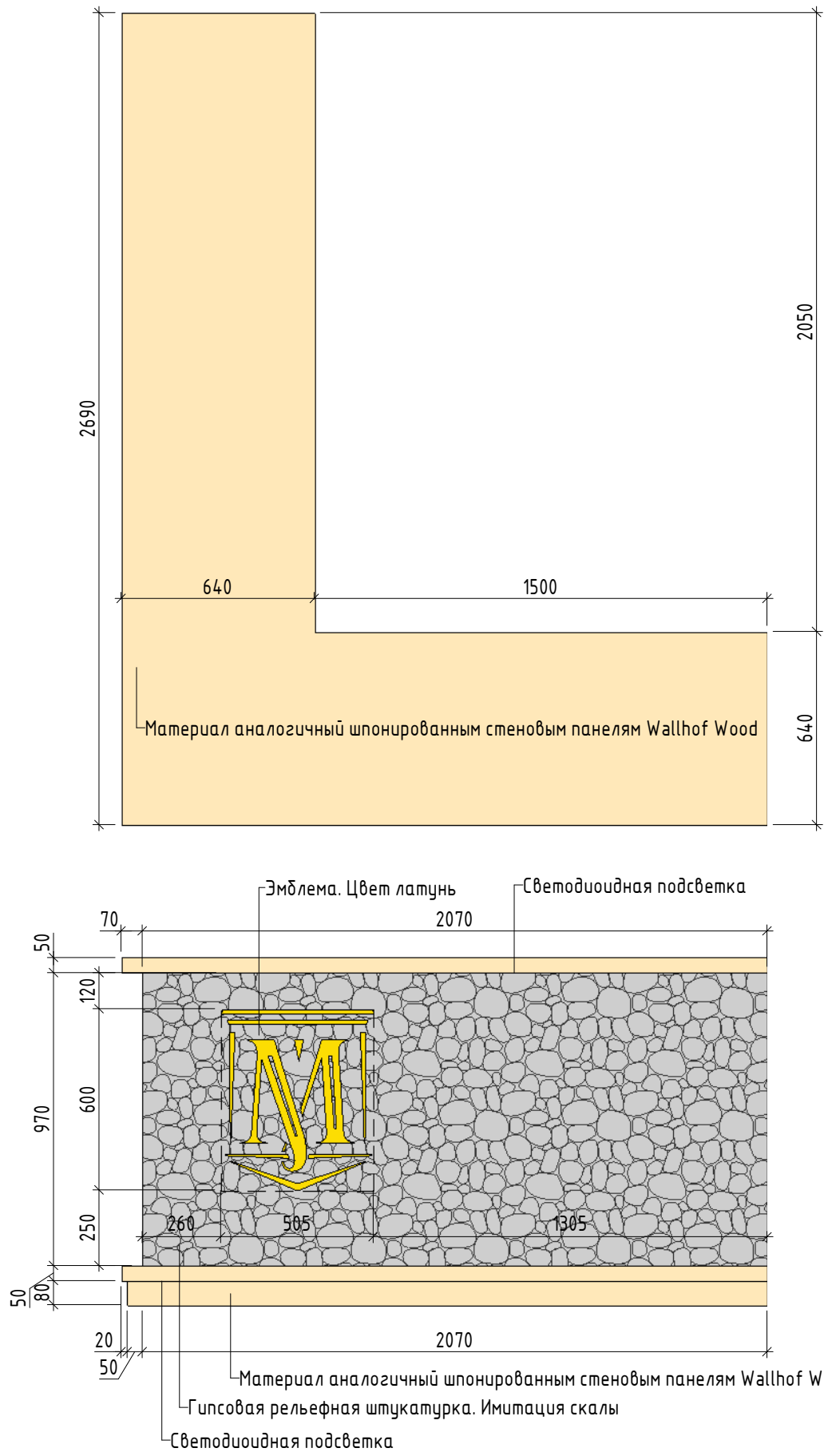

Тумба Т1 (1:20)

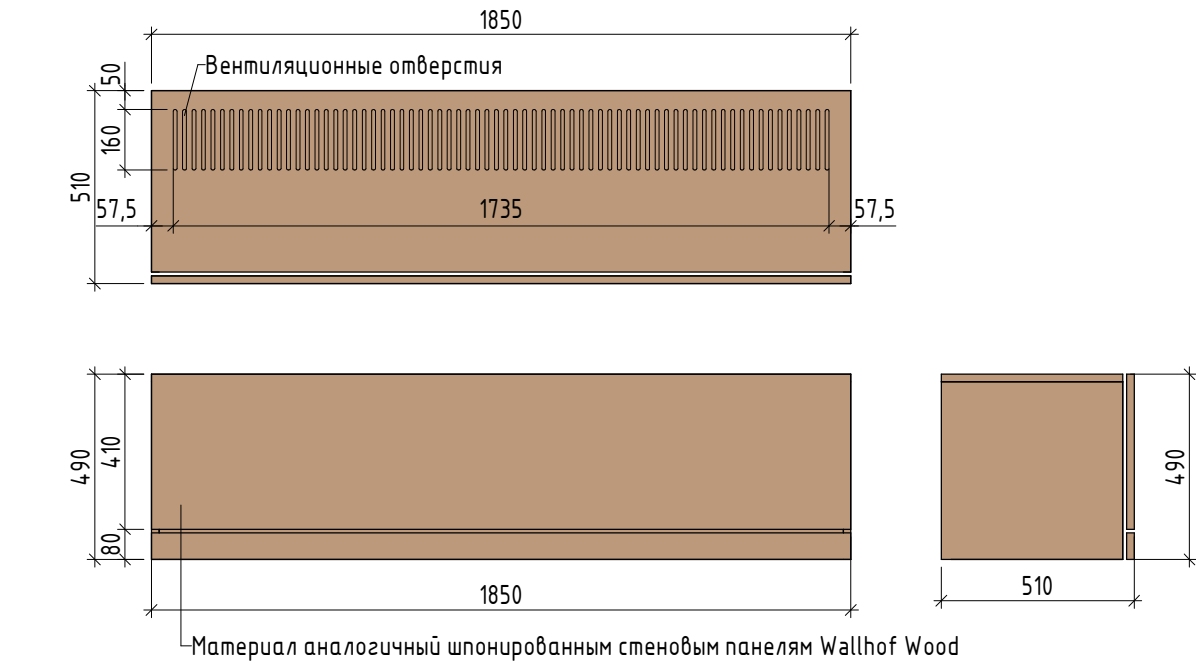

Тумба Т2 (1:20)

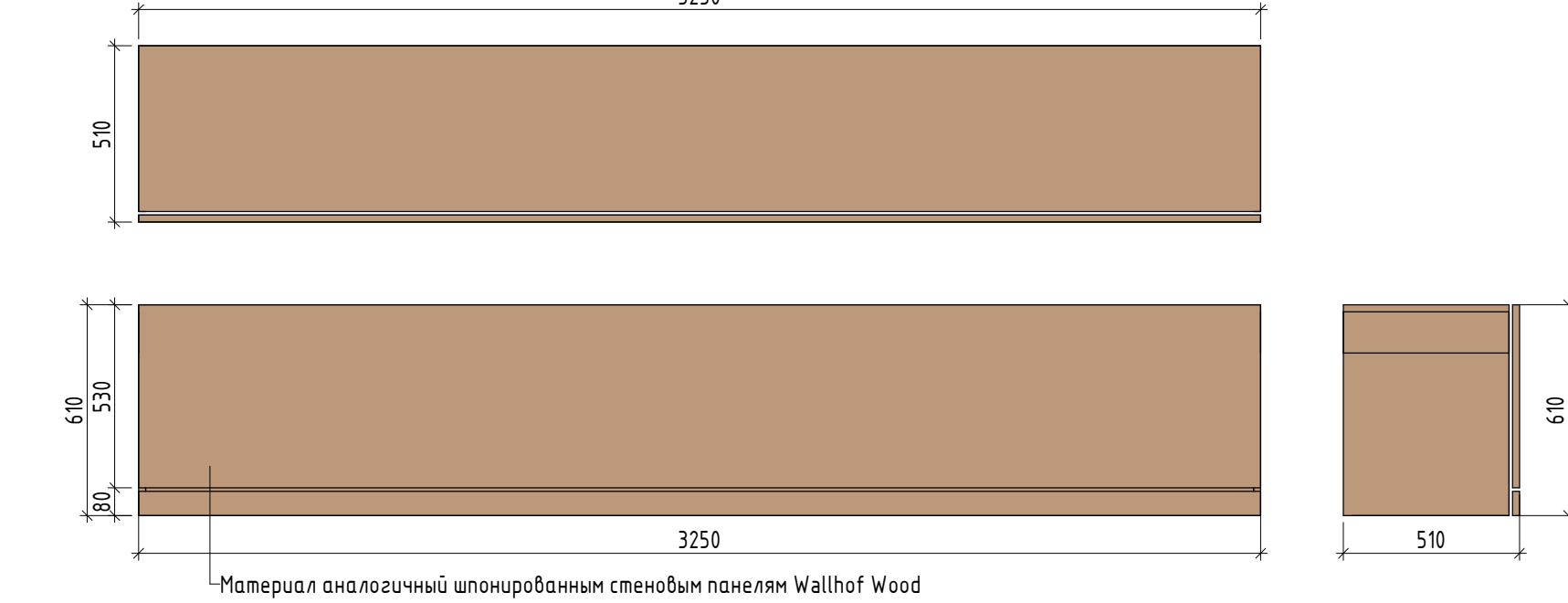

Тумба Т5 (1:20)

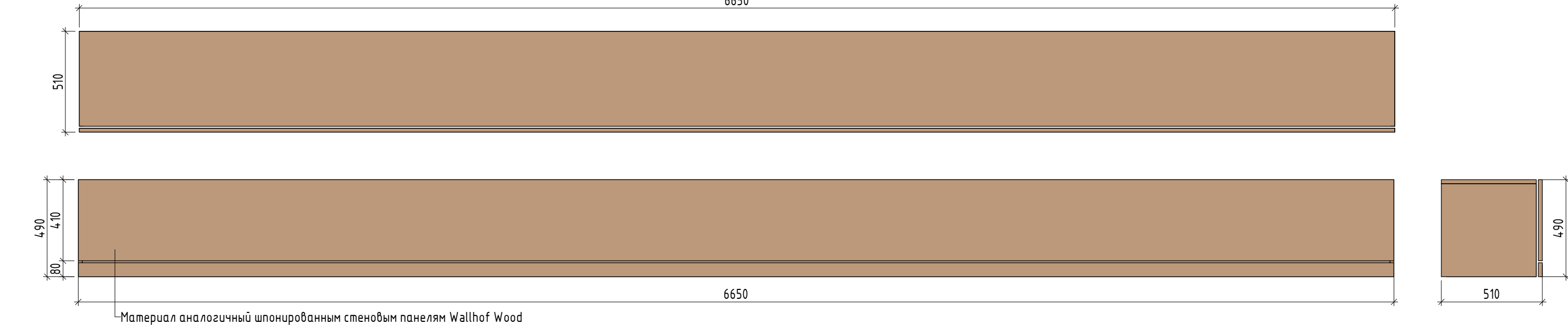

Тумба Т4 (1:20)

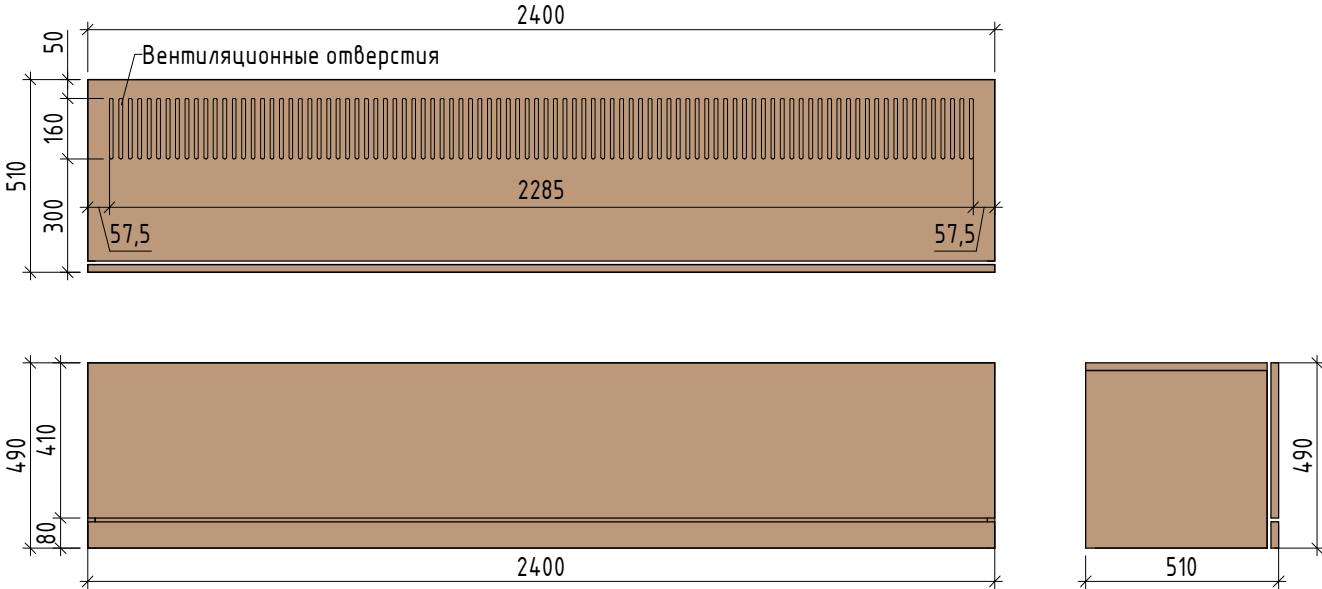

Тумба Т3 (1:20)



Шкаф Ш1 (1:20)

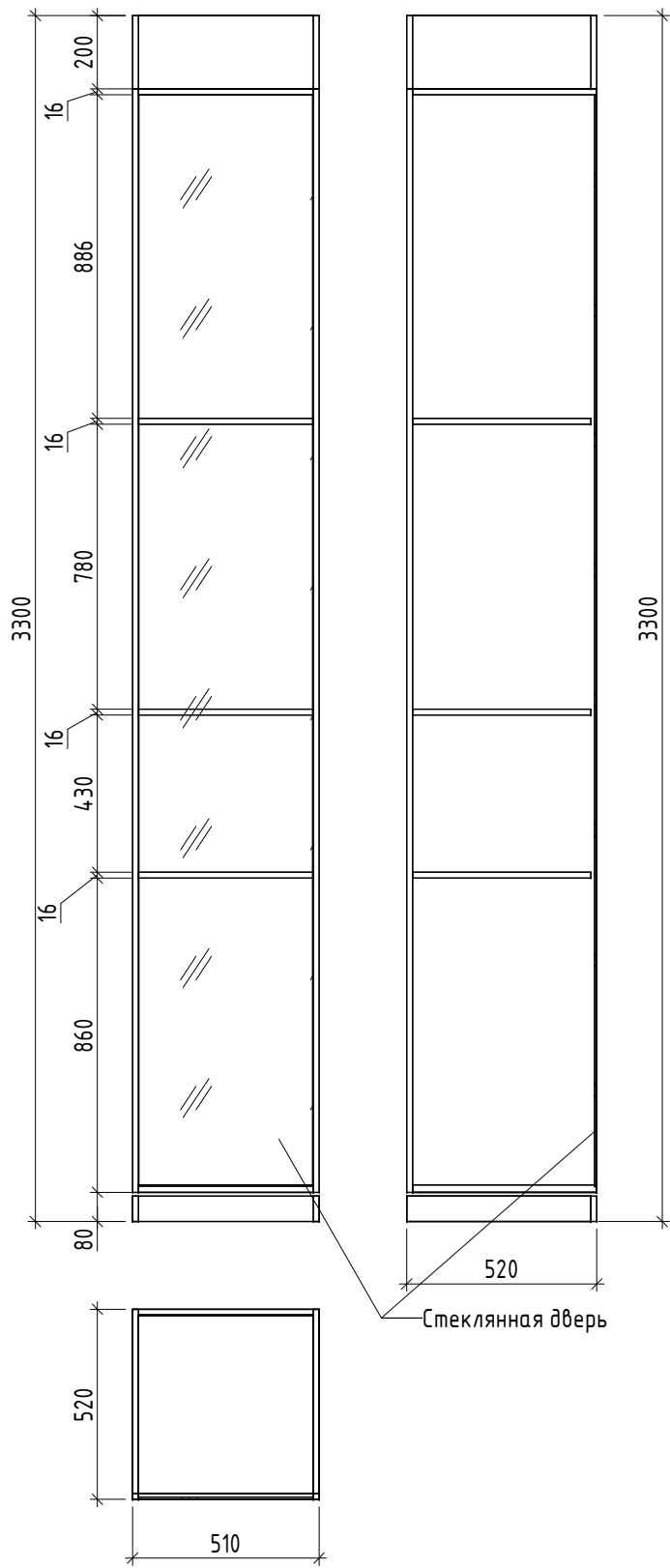

Шкаф Ш2 (1:20)

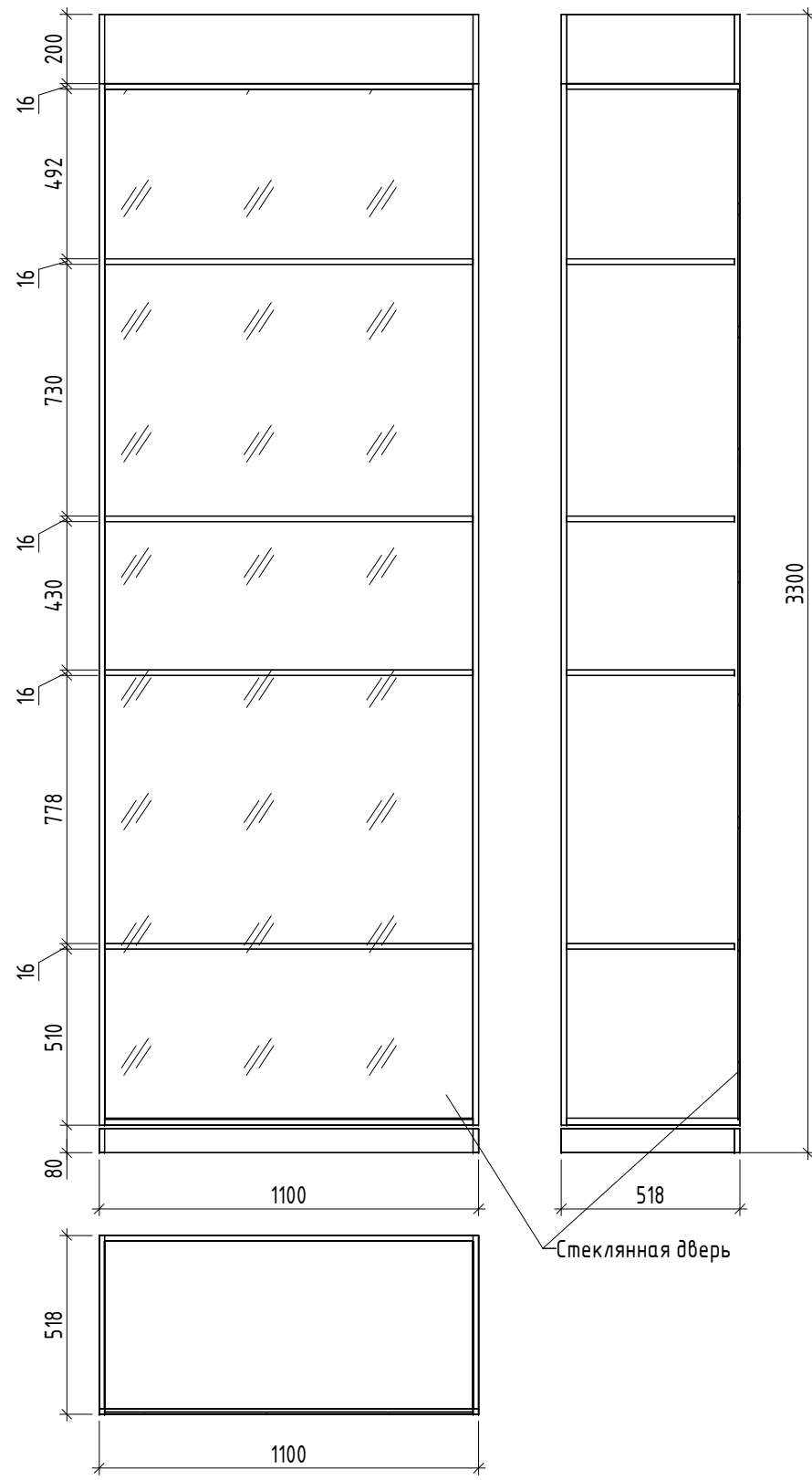

Зеркало 31 (1:20)

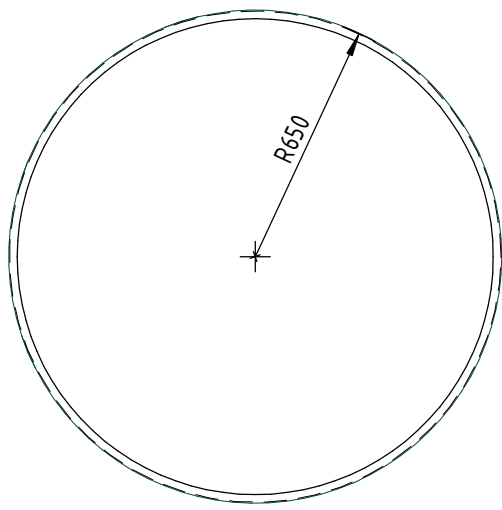

См3 (1:20)

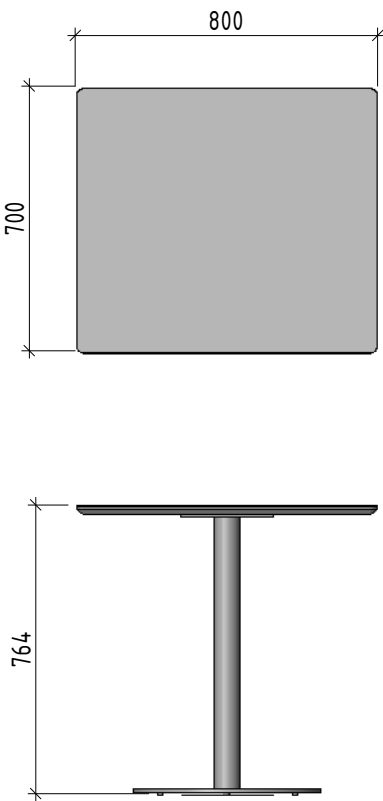

См2 (1:20)

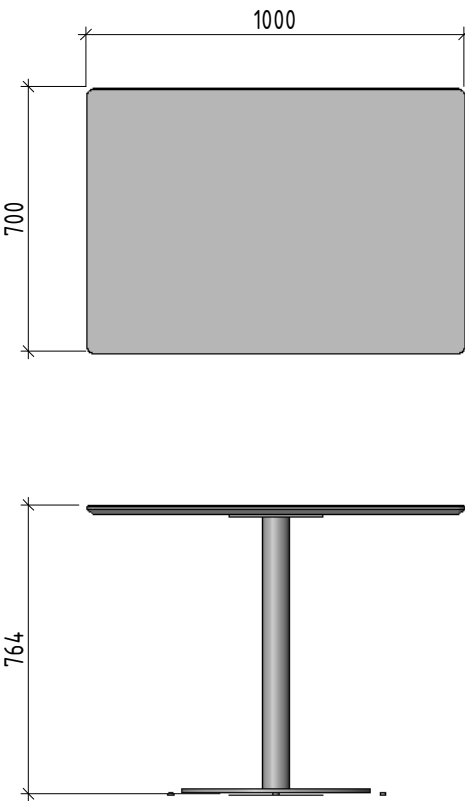

						АИ – АИ			
						Наименование проекта			
						Наименование здания			
						Заказные позиции			
						Анастасия			
						Формат А1			





Инв. № подл.	Подп. и дата	Взам. инв. №	Согласовано	

						АИ - АИ			
						Наименование проекта			
Изм.	Кол.уч.	Лист	№ док.	Подп.	Дата	Наименование здания	Стадия	Лист	Листов
							П	46	
						Секция 3. Этаж 1. Визуализация		<b>AnaSign Studio</b> Студия Интерьерного Дизайна	





Согласовано					
Взам. инв. №					
Подп. и дата					
Инв. № подл.					

						АИ - АИ			
						Наименование проекта			
Изм.	Кол.уч.	Лист	№ док.	Подп.	Дата				
						Наименование здания	Стадия	Лист	Листов
							П	47	
						Секция 3. Этаж 1. Визуализация	<b>Anasign Studio</b> СТУДИЯ ИНТЕРЬЕРНОГО ДИЗАЙНА		





Согласовано					
Взам. инв. №					
Подп. и дата					
Инв. № подл.					

							АИ - АИ			
							Наименование проекта			
Изм.	Кол.уч.	Лист	№ док.	Подп.	Дата		Наименование здания	Стадия	Лист	Листов
								П	48	
							Секция 3. Этаж 1. Визуализация	<b>AnaSign Studio</b> СТУДИЯ ИНТЕРЬЕРНОГО ДИЗАЙНА		





Согласовано			Взам инв. №		
Подп. и дата			Инв. № подл.		

						АИ - АИ			
						Наименование проекта			
Изм.	Кол.уч.	Лист	№ док.	Подп.	Дата				
						Наименование здания	Стадия	Лист	Листов
							П	49	
						Секция 3. Этаж 1. Визуализация	Anasign Studio СТУДИЯ ИНТЕРЬЕРНОГО ДИЗАЙНА		





Согласовано					
Взам. инв. №					
Подп. и дата					
Инв. № подл.					

							АИ - АИ			
							Наименование проекта			
Изм.	Кол.уч.	Лист	№ док.	Подп.	Дата		Наименование здания	Стадия	Лист	Листов
								П	50	
							Секция 3. Этаж 1. Визуализация	<b>AnaSign Studio</b> СТУДИЯ ИНТЕРЬЕРНОГО ДИЗАЙНА		





Инв. № подл.	Подп. и дата	Взам. инв. №	Согласовано	

						АИ - АИ			
						Наименование проекта			
Изм.	Кол.уч.	Лист	№ док.	Подп.	Дата	Наименование здания	Стадия	Лист	Листов
							П	51	
						Секция 3. Этаж 1. Визуализация	<b>AnaSign Studio</b> СТУДИЯ ИНТЕРЬЕРНОГО ДИЗАЙНА		





Инв. № подл.	Подп. и дата	Взам. инв. №	Согласовано	

						АИ – АИ			
						Наименование проекта			
Изм.	Кол.уч.	Лист	№ док.	Подп.	Дата	Наименование здания	Стадия	Лист	Листов
							П	52	
						Секция 3. Этаж 1. Визуализация	<b>AnaSign Studio</b> СТУДИЯ ИНТЕРЬЕРНОГО ДИЗАЙНА		





Согласовано						
Взам. инв. №						
Подп. и дата						
Инв. № подл.						

						АИ – АИ			
						Наименование проекта			
Изм.	Кол.уч.	Лист	№ док.	Подп.	Дата	Наименование здания	Стадия	Лист	Листов
							П	53	
						Секция 3. Этаж 1. Визуализация	<div>AnaSign Studio</div> <div>СТУДИЯ ИНТЕРЬЕРНОГО ДИЗАЙНА</div>		





Инв. № подл.	Подп. и дата	Взам. инв. №	Согласовано	

						АИ – АИ			
						Наименование проекта			
Изм.	Кол.уч.	Лист	№ док.	Подп.	Дата	Наименование здания	Стадия	Лист	Листов
							П	54	
						Секция 3. Этаж 1. Визуализация	<div>AnaSign Studio</div> <div>СТУДИЯ ИНТЕРЬЕРНОГО ДИЗАЙНА</div>		